

Promocja linii NCL na pakiet All Inclusive Free at Sea - 50% rabatu dla 1 oraz 2 osoby

Ze Sambułu do Rawenny - rejs 9 dni

Długość rejsu 9 nocy

Termin rejsu: 26.09.2026 - 05.10.2026

| | | | |
|----|----------------------------|------------------------|---------------------------------------|
| 1 | Sobota 26.09.2026 | Sambuł Turcja | Wyptynięcie 17:00 |
| 2 | Niedziela 27.09.2026 | Kusadasi Turcja | Wptynięcie 13:30 Wyptynięcie 22:30 |
| 3 | Poniedziałek 28.09.2026 | Mykonos Grecja | Wptynięcie 07:00 Wyptynięcie 22:00 |
| 4 | Wtorek 29.09.2026 | Pireus Grecja | Wptynięcie 05:30 Wyptynięcie 18:00 |
| 5 | Środa 30.09.2026 | Katakolon Grecja | Wptynięcie 09:00 Wyptynięcie 19:00 |
| 6 | Czwartek 01.10.2026 | Korfu Grecja | Wptynięcie 07:00 Wyptynięcie 17:00 |
| 7 | Piątek 02.10.2026 | Dubrownik Chorwacja | Wptynięcie 07:00 Wyptynięcie 23:00 |
| 8 | Sobota 03.10.2026 | Kotor Czarnogóra | Wptynięcie 07:00 Wyptynięcie 18:00 |
| 9 | Niedziela 04.10.2026 | Split Chorwacja | Wptynięcie 07:00 Wyptynięcie 18:00 |
| 10 | Poniedziałek 05.10.2026 | Rawenna Włochy | Wptynięcie 06:00 |

Statek Norwegian Viva



Ceny i dostępność kabin



Kabina wewnętrzna

Już od 2002 €
w cenie podatki i opłaty
portowe

za osobę w kabinie 2 osobowej

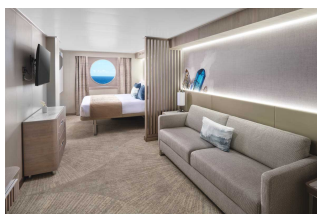

Kabina z oknem

Już od 2017 €
w cenie podatki i opłaty
portowe

za osobę w kabinie 2 osobowej

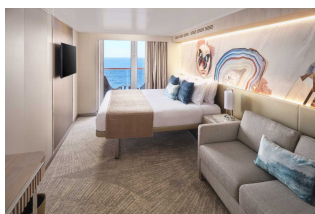

Kabina z balkonem

Już od 2136 €
w cenie podatki i opłaty
portowe

za osobę w kabinie 2 osobowej

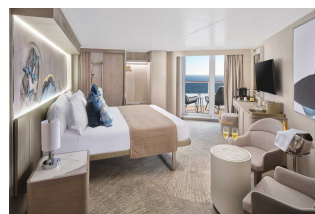

Apartament

Już od 4305 €
w cenie podatki i opłaty
portowe

za osobę w kabinie 2 osobowej

Zniżki dla dzieci podróżujących w kabinie z dwoma dorosłymi osobami.

Zniżki dla 3 i 4 osoby dorosłej w kabinie.

Istnieje możliwość wykupienia pakietów ALL INCLUSIVE na napoje.

Cena za rejs obejmuje:

- zakwaterowanie w 2-osobowej kabinie wybranej kategorii
- serwis kabinowy
- pełne wyżywienie - śniadanie, obiad, podwieczorek, kolacja, napoje do śniadania i w bufetach samoobsługowych
- korzystanie z urządzeń sportowo-rekreacyjnych na pokładzie statku (baseny, jacuzzi, zjeżdżalnie wodne, boiska sportowe, itd.)
- udział w imprezach rozrywkowych organizowanych na statku (przedstawienia w teatrze, koncerty, dyskoteki, pokazy, animacje, itd.)

Cena za rejs nie obejmuje:

- dojazdu do/z miejsca rozpoczęcia i zakończenia rejsu
- ewentualnych noclegów w hotelu przed/po rejsie
- transferów do/z portu (o ile taka usługa nie została dodatkowo zarezerwowana i opłacona)
- ubezpieczenia
- składki na Turystyczny Fundusz Gwarancyjny
- składki na Turystyczny Fundusz Pomocowy
- napojów zamawianych do posiłków, napojów w barach, w tym napojów gazowanych i alkoholowych
- wydatków osobistych (pralni, zabiegów kosmetycznych, rozmów telefonicznych, dostępu do internetu, itd.)
- napiwków dla obsługi statku
- wycieczek lądowych
- opieki pilota
- kosztów wymaganych wiz
- transferów na statek w przypadku spóźnienia się na godzinę wypłynięcia

Uwagi:

W odwiedzanych portach czas wolny na zwiedzanie i wypoczynek. Podróżni mogą również skorzystać z bogatej oferty wycieczek fakultatywnych (rezerwacja i zakup na statku). Istnieje możliwość zarezerwowania za pośrednictwem naszego biura transferów na statek oraz parking dla samochodu.

tel. 61 861 42 00

Od poniedz. do piątku 10:00 - 18:00

email: rejsy@niebieskamila.pl