Promocja linii MSC BLACK FRIDAY

Bahamy - rejs 4 dni

Długość rejsu 4 noce

Termin rejsu: 15.11.2026 - 19.11.2026



1	**Niedziela** 15.11.2026	**Port Canaveral** Stany Zjednoczone	Wypłynięcie 16:00
2	**Poniedziałek** 16.11.2026	**Nassau** Bahamy	Wpłynięcie 09:00 Wypłynięcie 18:00
3	**Wtorek** 17.11.2026	**Ocean Cay MSC Marine Reserve** Bahamy	Wpłynięcie 08:00 Wypłynięcie 23:59
4	**Środa** 18.11.2026	**Dzień na morzu**	
5	**Czwartek** 19.11.2026	**Port Canaveral** Stany Zjednoczone	Wpłynięcie 07:00

Statek MSC Seashore



Ceny i dostępność kabin

			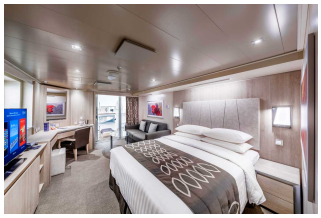
Kabina wewnętrzna	Kabina z oknem	Kabina z balkonem	Apartament
brak dostępnych kabin	brak dostępnych kabin	brak dostępnych kabin	Już od 1589 € w cenie podatki i opłaty portowe za osobę w kabinie 2 osobowej

Zniżki dla dzieci podróżujących w kabinie z dwoma dorosłymi osobami.
Zniżki dla 3 i 4 osoby dorosłej w kabinie.
Istnieje możliwość wykupienia pakietów ALL INCLUSIVE na napoje.

Inne terminy rejsu:

29.11.2026, 13.12.2026, 10.01.2027, 31.01.2027, 07.02.2027, 07.03.2027, 14.03.2027, 21.03.2027, 04.04.2027

Cena za rejs obejmuje:

- zakwaterowanie w 2-osobowej kabinie wybranej kategorii
- serwis kabinowy
- pełne wyżywienie - śniadanie, obiad, podwieczorek, kolacja, napoje do śniadania i w bufetach samoobsługowych
- korzystanie z urządzeń sportowo-rekreacyjnych na pokładzie statku (baseny, jacuzzi, zjeżdżalnie wodne, boiska sportowe, itd.)
- udział w imprezach rozrywkowych organizowanych na statku (przedstawienia w teatrze, koncerty, dyskoteki, pokazy, animacje, itd.)
- napiwki dla obsługi statku

Cena za rejs nie obejmuje:

- dojazdu do/z miejsca rozpoczęcia i zakończenia rejsu
- ewentualnych noclegów w hotelu przed/po rejsie
- transferów do/z portu (o ile taka usługa nie została dodatkowo zarezerwowana i opłacona)
- ubezpieczenia
- składki na Turystyczny Fundusz Gwarancyjny
- składki na Turystyczny Fundusz Pomocowy
- napojów zamawianych do posiłków, napojów w barach, w tym napojów gazowanych i alkoholowych
- wydatków osobistych (pralni, zabiegów kosmetycznych, rozmów telefonicznych, dostępu do internetu, itd.)
- wycieczek lądowych
- opieki pilota
- kosztów wymaganych wiz
- transferów na statek w przypadku spóźnienia się na godzinę wypłynięcia

Uwagi:

W odwiedzanych portach czas wolny na zwiedzanie i wypoczynek. Podróżni mogą również skorzystać z bogatej oferty wycieczek fakultatywnych (rezerwacja i zakup na statku). Istnieje możliwość zarezerwowania za pośrednictwem naszego biura transferów na statek oraz parkingu dla samochodu.

tel. 61 861 42 00

Od poniedz. do piątku 9:00 - 17:00
email: rejsy@niebieskamila.pl