Z Sydney do Civitavecchia - rejs 50 dni

Długość rejsu 50 nocy

Termin rejsu: 16.03.2027 - 05.05.2027

1	**Wtorek** 16.03.2027	**Sydney** Australia	Wypłynięcie 20:00
2	**Środa** 17.03.2027	**Dzień na morzu**	
3	**Czwartek** 18.03.2027	**Dzień na morzu**	
4	**Piątek** 19.03.2027	**Noumea** Nowa Kaledonia	Wpłynięcie 09:00 Wypłynięcie 18:00
5	**Sobota** 20.03.2027	**Dzień na morzu**	
6	**Niedziela** 21.03.2027	**Luganville** Vanuatu	Wpłynięcie 08:00 Wypłynięcie 18:00
7	**Poniedziałek** 22.03.2027	**Dzień na morzu**	
8	**Wtorek** 23.03.2027	**Dzień na morzu**	
9	**Środa** 24.03.2027	**Dzień na morzu**	
10	**Czwartek** 25.03.2027	**Apia** Samoa	Wpłynięcie 08:00 Wypłynięcie 18:00
10	**Czwartek** 25.03.2027	**Pago Pago** Samoa	Wpłynięcie 08:00 Wypłynięcie 18:00
11	**Piątek** 26.03.2027	**Dzień na morzu**	
12	**Sobota** 27.03.2027	**Dzień na morzu**	
13	**Niedziela** 28.03.2027	**Dzień na morzu**	
14	**Poniedziałek** 29.03.2027	**Dzień na morzu**	
15	**Wtorek** 30.03.2027	**Dzień na morzu**	
16	**Środa** 31.03.2027	**Honolulu** Stany Zjednoczone	Wpłynięcie 07:00 Wypłynięcie 23:59
17	**Czwartek** 01.04.2027	**Honolulu** Stany Zjednoczone	Wpłynięcie 00:01 Wypłynięcie 17:00
18	**Piątek** 02.04.2027	**Dzień na morzu**	
19	**Sobota** 03.04.2027	**Dzień na morzu**	
20	**Niedziela** 04.04.2027	**Dzień na morzu**	
21	**Poniedziałek** 05.04.2027	**Dzień na morzu**	
22	**Wtorek** 06.04.2027	**Dzień na morzu**	

23	**Środa** 07.04.2027	**Los Angeles** Stany Zjednoczone	Wpłynięcie 09:00 Wypłynięcie 20:00
24	**Czwartek** 08.04.2027	**Dzień na morzu**	
25	**Piątek** 09.04.2027	**Dzień na morzu**	
26	**Sobota** 10.04.2027	**Cabo San Lucas** Meksyk	Wpłynięcie 07:00 Wypłynięcie 15:00
27	**Niedziela** 11.04.2027	**Dzień na morzu**	
28	**Poniedziałek** 12.04.2027	**Dzień na morzu**	
29	**Wtorek** 13.04.2027	**Dzień na morzu**	
30	**Środa** 14.04.2027	**Puntarenas** Kostaryka	Wpłynięcie 10:00 Wypłynięcie 18:00
31	**Czwartek** 15.04.2027	**Dzień na morzu**	
32	**Piątek** 16.04.2027	**Balboa** Panama	Wpłynięcie 08:00 Wypłynięcie 18:00
33	**Sobota** 17.04.2027	**Kanał Panamski** Panama	Wpłynięcie 05:00 Wypłynięcie 05:15
33	**Sobota** 17.04.2027	**Kanał Panamski** Panama	Wpłynięcie 17:00 Wypłynięcie 17:15
34	**Niedziela** 18.04.2027	**Dzień na morzu**	
35	**Poniedziałek** 19.04.2027	**Dzień na morzu**	
36	**Wtorek** 20.04.2027	**La Romana** Dominikana	Wpłynięcie 08:00 Wypłynięcie 17:00
37	**Środa** 21.04.2027	**Road Town** Brytyjskie Wyspy Dziewicze	Wpłynięcie 09:00 Wypłynięcie 20:00
38	**Czwartek** 22.04.2027	**Philipsburg (St. Maarten)** Małe Antyle	Wpłynięcie 08:00 Wypłynięcie 18:00
39	**Piątek** 23.04.2027	**Dzień na morzu**	
40	**Sobota** 24.04.2027	**Dzień na morzu**	
41	**Niedziela** 25.04.2027	**Dzień na morzu**	
42	**Poniedziałek** 26.04.2027	**Dzień na morzu**	
43	**Wtorek** 27.04.2027	**Dzień na morzu**	
44	**Środa** 28.04.2027	**Dzień na morzu**	
45	**Czwartek** 29.04.2027	**Las Palmas** Hiszpania	Wpłynięcie 08:00 Wypłynięcie 19:00
46	**Piątek** 30.04.2027	**Dzień na morzu**	
47	**Sobota** 01.05.2027	**Dzień na morzu**	
48	**Niedziela** 02.05.2027	**Ibiza** Hiszpania	Wpłynięcie 12:00 Wypłynięcie 20:00

49	**Poniedziałek** 03.05.2027	**Dzień na morzu**	
50	**Wtorek** 04.05.2027	**Neapol** Włochy	Wpłynięcie 08:00 Wypłynięcie 19:00
51	**Środa** 05.05.2027	**Civitavecchia** Włochy	Wpłynięcie 08:00

Statek MSC Magnifica



Ceny i dostępność kabin



Kabina wewnętrzna

Już od 7209 €
w cenie podatki i opłaty portowe

za osobę w kabinie 2 osobowej



Kabina z oknem

Już od 8059 €
w cenie podatki i opłaty portowe

za osobę w kabinie 2 osobowej

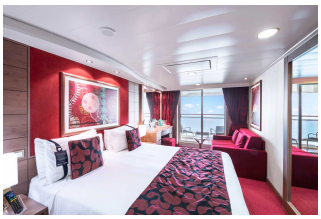

Kabina z balkonem

Już od 11119 €
w cenie podatki i opłaty portowe

za osobę w kabinie 2 osobowej



Apartament

brak dostępnych kabin

Zniżki dla dzieci podróżujących w kabinie z dwoma dorosłymi osobami.
Zniżki dla 3 i 4 osoby dorosłej w kabinie.
Istnieje możliwość wykupienia pakietów ALL INCLUSIVE na napoje.

Cena za rejs obejmuje:

- zakwaterowanie w 2-osobowej kabinie wybranej kategorii
- serwis kabinowy
- pełne wyżywienie - śniadanie, obiad, podwieczorek, kolacja, napoje do śniadania i w bufetach samoobsługowych
- korzystanie z urządzeń sportowo-rekreacyjnych na pokładzie statku (baseny, jacuzzi, zjeżdżalnie wodne, boiska sportowe, itd.)
- udział w imprezach rozrywkowych organizowanych na statku (przedstawienia w teatrze, koncerty, dyskoteki, pokazy, animacje, itd.)
- napiwki dla obsługi statku

Cena za rejs nie obejmuje:

- dojazdu do/z miejsca rozpoczęcia i zakończenia rejsu
- ewentualnych noclegów w hotelu przed/po rejsie
- transferów do/z portu (o ile taka usługa nie została dodatkowo zarezerwowana i opłacona)
- ubezpieczenia
- składki na Turystyczny Fundusz Gwarancyjny
- składki na Turystyczny Fundusz Pomocowy
- napojów zamawianych do posiłków, napojów w barach, w tym napojów gazowanych i alkoholowych
- wydatków osobistych (pralni, zabiegów kosmetycznych, rozmów telefonicznych, dostępu do internetu, itd.)
- wycieczek lądowych
- opieki pilota
- kosztów wymaganych wiz
- transferów na statek w przypadku spóźnienia się na godzinę wypłynięcia

Uwagi:

W odwiedzanych portach czas wolny na zwiedzanie i wypoczynek. Podróżni mogą również skorzystać z bogatej oferty wycieczek fakultatywnych (rezerwacja i zakup na statku). Istnieje możliwość zarezerwowania za pośrednictwem naszego biura transferów na statek oraz parkingu dla samochodu.

tel. 61 861 42 00

Od poniedz. do piątku 9:00 - 17:00
email: rejsy@niebieskamila.pl