

Karaiby - rejs 21 dni

Długość rejsu 21 nocy

Termin rejsu: 04.02.2027 - 25.02.2027



| | | | |
|----|----------------------------|----------------------------|---------------------------------------|
| 1 | Czwartek 04.02.2027 | Miami Stany Zjednoczone | Wyptynięcie 17:00 |
| 2 | Piątek 05.02.2027 | Dzień na morzu | |
| 3 | Sobota 06.02.2027 | George Town Kajmany | Wptynięcie 08:00 Wyptynięcie 18:00 |
| 4 | Niedziela 07.02.2027 | Ocho Rios Jamajka | Wptynięcie 08:00 Wyptynięcie 18:00 |
| 5 | Poniedziałek 08.02.2027 | Dzień na morzu | |
| 6 | Wtorek 09.02.2027 | Oranjestad Aruba | Wptynięcie 08:00 Wyptynięcie 18:00 |
| 7 | Środa 10.02.2027 | Kralendijk Małe Antyle | Wptynięcie 08:00 Wyptynięcie 18:00 |
| 8 | Czwartek 11.02.2027 | Dzień na morzu | |
| 9 | Piątek 12.02.2027 | Puerto Plata Dominikana | Wptynięcie 08:00 Wyptynięcie 17:00 |
| 10 | Sobota 13.02.2027 | Dzień na morzu | |
| 11 | Niedziela 14.02.2027 | Miami Stany Zjednoczone | Wptynięcie 07:00 Wyptynięcie 18:00 |
| 12 | Poniedziałek 15.02.2027 | Dzień na morzu | |
| 13 | Wtorek 16.02.2027 | Ocho Rios Jamajka | Wptynięcie 10:00 Wyptynięcie 18:00 |
| 14 | Środa 17.02.2027 | Dzień na morzu | |
| 15 | Czwartek 18.02.2027 | Cartagena Kolumbia | Wptynięcie 07:00 Wyptynięcie 17:00 |
| 16 | | | |

| | | | |
|-----------|-----------------------------------|-----------------------------------|---------------------------------------|
| | Piątek 19.02.2027 | Colon Panama | Wpłynięcie 10:00 Wyptynięcie 20:00 |
| 17 | Sobota 20.02.2027 | Puerto Limon Kostaryka | Wpłynięcie 07:00 Wyptynięcie 18:00 |
| 18 | Niedziela 21.02.2027 | Dzień na morzu | |
| 19 | Poniedziałek 22.02.2027 | Roatan Honduras | Wpłynięcie 08:00 Wyptynięcie 18:00 |
| 20 | Wtorek 23.02.2027 | Belize City Belize | Wpłynięcie 07:00 Wyptynięcie 15:00 |
| 21 | Środa 24.02.2027 | Dzień na morzu | |
| 22 | Czwartek 25.02.2027 | Miami Stany Zjednoczone | Wpłynięcie 07:00 |

Statek MSC Poesia



Ceny i dostępność kabin

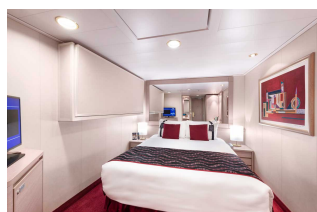

Kabina wewnętrzna

Już od 2004 €
w cenie podatki i opłaty
portowe

za osobę w kabinie 2 osobowej

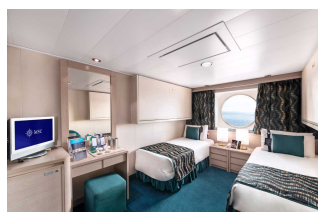

Kabina z oknem

Już od 2244 €
w cenie podatki i opłaty
portowe

za osobę w kabinie 2 osobowej



Kabina z balkonem

Już od 2674 €
w cenie podatki i opłaty
portowe

za osobę w kabinie 2 osobowej



Apartament

brak dostępnych kabin

Zniżki dla dzieci podróżujących w kabinie z dwoma dorosłymi osobami.

Zniżki dla 3 i 4 osoby dorosłej w kabinie.

Istnieje możliwość wykupienia pakietów ALL INCLUSIVE na napoje.

Cena za rejs obejmuje:

- zakwaterowanie w 2-osobowej kabine wybranej kategorii
- serwis kabinowy
- pełne wyżywienie - śniadanie, obiad, podwieczorek, kolacja, napoje do śniadania i w bufetach samoobsługowych
- korzystanie z urządzeń sportowo-rekreacyjnych na pokładzie statku (baseny, jacuzzi, zjeżdżalnie wodne, boiska sportowe, itd.)
- udział w imprezach rozrywkowych organizowanych na statku (przedstawienia w teatrze, koncerty, dyskoteki, pokazy, animacje, itd.)
- napiwki dla obsługi statku

Cena za rejs nie obejmuje:

- dojazdu do/z miejsca rozpoczęcia i zakończenia rejsu
- ewentualnych noclegów w hotelu przed/po rejsie
- transferów do/z portu (o ile taka usługa nie została dodatkowo zarezerwowana i opłacona)
- ubezpieczenia
- składki na Turystyczny Fundusz Gwarancyjny
- składki na Turystyczny Fundusz Pomocowy
- napojów zamawianych do posiłków, napojów w barach, w tym napojów gazowanych i alkoholowych
- wydatków osobistych (pralni, zabiegów kosmetycznych, rozmów telefonicznych, dostępu do internetu, itd.)
- wycieczek lądowych
- opieki pilota
- kosztów wymaganych wiz
- transferów na statek w przypadku spóźnienia się na godzinę wypłynięcia

Uwagi:

W odwiedzanych portach czas wolny na zwiedzanie i wypoczynek. Podróżni mogą również skorzystać z bogatej oferty wycieczek fakultatywnych (rezerwacja i zakup na statku). Istnieje możliwość zarezerwowania za pośrednictwem naszego biura transferów na statek oraz parkingu dla samochodu.

tel. 61 861 42 00

Od poniedz. do piątku 10:00 - 18:00

email: rejsy@niebieskamila.pl