

Z Seattle do Miami - rejs 19 dni

Długość rejsu 19 nocy

Termin rejsu: 28.09.2026 - 17.10.2026



1	Poniedziałek 28.09.2026	Seattle Stany Zjednoczone	Wyptynięcie 18:00
2	Wtorek 29.09.2026	Dzień na morzu	
3	Środa 30.09.2026	Dzień na morzu	
4	Czwartek 01.10.2026	Dzień na morzu	
5	Piątek 02.10.2026	Los Angeles Stany Zjednoczone	Wpłynięcie 07:00 Wyptynięcie 21:00
6	Sobota 03.10.2026	San Diego Stany Zjednoczone	Wpłynięcie 08:00 Wyptynięcie 18:00
7	Niedziela 04.10.2026	Dzień na morzu	
8	Poniedziałek 05.10.2026	Dzień na morzu	
9	Wtorek 06.10.2026	Cabo San Lucas Meksyk	Wpłynięcie 07:00 Wyptynięcie 16:00
10	Środa 07.10.2026	Dzień na morzu	
11	Czwartek 08.10.2026	Dzień na morzu	
12	Piątek 09.10.2026	Dzień na morzu	
13	Sobota 10.10.2026	Puntarenas Kostaryka	Wpłynięcie 10:00 Wyptynięcie 20:00
14	Niedziela 11.10.2026	Dzień na morzu	
15	Poniedziałek 12.10.2026	Kanał Panamski Panama	Wpłynięcie 09:00 Wyptynięcie 09:15
15			

	Poniedziałek 12.10.2026	Kanał Panamski Panama	Wpłynięcie 21:00 Wyptynięcie 21:15
16	Wtorek 13.10.2026	Colon Panama	Wpłynięcie 07:00 Wyptynięcie 19:00
17	Środa 14.10.2026	Cartagena Kolumbia	Wpłynięcie 11:00 Wyptynięcie 18:00
18	Czwartek 15.10.2026	Dzień na morzu	
19	Piątek 16.10.2026	Dzień na morzu	
20	Sobota 17.10.2026	Miami Stany Zjednoczone	Wpłynięcie 07:00

Statek MSC Poesia



Ceny i dostępność kabin



Kabina wewnętrzna

Już od 1504 €
w cenie podatki i opłaty
portowe
za osobę w kabinie 2 osobowej



Kabina z oknem

Już od 1654 €
w cenie podatki i opłaty
portowe
za osobę w kabinie 2 osobowej

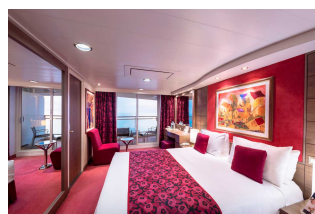

Kabina z balkonem

Już od 1954 €
w cenie podatki i opłaty
portowe
za osobę w kabinie 2 osobowej



Apartament

Już od 8799 €
w cenie podatki i opłaty
portowe
za osobę w kabinie 2 osobowej

Zniżki dla dzieci podróżujących w kabinie z dwoma dorosłymi osobami.

Zniżki dla 3 i 4 osoby dorosłej w kabinie.

Istnieje możliwość wykupienia pakietów ALL INCLUSIVE na napoje.

Cena za rejs obejmuje:

- zakwaterowanie w 2-osobowej kabine wybranej kategorii
- serwis kabinowy
- pełne wyżywienie - śniadanie, obiad, podwieczorek, kolacja, napoje do śniadania i w bufetach samoobsługowych
- korzystanie z urządzeń sportowo-rekreacyjnych na pokładzie statku (baseny, jacuzzi, zjeżdżalnie wodne, boiska sportowe, itd.)
- udział w imprezach rozrywkowych organizowanych na statku (przedstawienia w teatrze, koncerty, dyskoteki, pokazy, animacje, itd.)
- napiwki dla obsługi statku

Cena za rejs nie obejmuje:

- dojazdu do/z miejsca rozpoczęcia i zakończenia rejsu
- ewentualnych noclegów w hotelu przed/po rejsie
- transferów do/z portu (o ile taka usługa nie została dodatkowo zarezerwowana i opłacona)
- ubezpieczenia
- składki na Turystyczny Fundusz Gwarancyjny
- składki na Turystyczny Fundusz Pomocowy
- napojów zamawianych do posiłków, napojów w barach, w tym napojów gazowanych i alkoholowych
- wydatków osobistych (pralni, zabiegów kosmetycznych, rozmów telefonicznych, dostępu do internetu, itd.)
- wycieczek lądowych
- opieki pilota
- kosztów wymaganych wiz
- transferów na statek w przypadku spóźnienia się na godzinę wypłynięcia

Uwagi:

W odwiedzanym portach czas wolny na zwiedzanie i wypoczynek. Podróżni mogą również skorzystać z bogatej oferty wycieczek fakultatywnych (rezerwacja i zakup na statku). Istnieje możliwość zarezerwowania za pośrednictwem naszego biura transferów na statek oraz parking dla samochodu.

tel. 61 861 42 00

Od poniedz. do piątku 10:00 - 18:00

email: rejsy@niebieskamila.pl