Z Belfastu do Kopenhagi - rejs 14 dni

Długość rejsu 14 nocy

Termin rejsu: 24.05.2027 - 07.06.2027

1	**Poniedziałek** 24.05.2027	**Belfast** Wielka Brytania	Wypłynięcie 23:00
2	**Wtorek** 25.05.2027	**Greencastle (Londonderry)**	Wpłynięcie 08:00 Wypłynięcie 18:00
3	**Środa** 26.05.2027	**Stornoway** Wielka Brytania	Wpłynięcie 08:00 Wypłynięcie 19:00
4	**Czwartek** 27.05.2027	**Kirkwall** Wielka Brytania	Wpłynięcie 08:00 Wypłynięcie 19:00
5	**Piątek** 28.05.2027	**Dzień na morzu**	Wpłynięcie 00:00 Wypłynięcie 00:00
6	**Sobota** 29.05.2027	**Trondheim** Norwegia	Wpłynięcie 08:00 Wypłynięcie 19:00
7	**Niedziela** 30.05.2027	**Andalsnes** Norwegia	Wpłynięcie 08:00 Wypłynięcie 19:00
8	**Poniedziałek** 31.05.2027	**Alesund** Norwegia	Wpłynięcie 08:00 Wypłynięcie 19:00
9	**Wtorek** 01.06.2027	**Olden** Norwegia	Wpłynięcie 08:00 Wypłynięcie 18:30
10	**Środa** 02.06.2027	**Bergen** Norwegia	Wpłynięcie 08:00 Wypłynięcie 19:00
11	**Czwartek** 03.06.2027	**Stavanger** Norwegia	Wpłynięcie 08:00 Wypłynięcie 19:00
12	**Piątek** 04.06.2027	**Kristiansand** Norwegia	Wpłynięcie 08:00 Wypłynięcie 19:00
13	**Sobota** 05.06.2027	**Oslo** Norwegia	Wpłynięcie 08:00 Wypłynięcie 19:00
14	**Niedziela** 06.06.2027	**Dzień na morzu**	Wpłynięcie 00:00 Wypłynięcie 00:00
15	**Poniedziałek** 07.06.2027	**Kopenhaga** Dania	Wpłynięcie 07:00

Statek Silver Dawn



Ceny i dostępność kabin



Apartament Vista

Już od 11750 €
w cenie podatki i opłaty portowe

za osobę w kabinie 2 osobowej

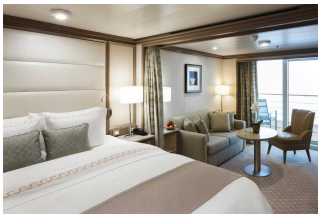

Apartament Classic Veranda

Już od 12250 €
w cenie podatki i opłaty portowe

za osobę w kabinie 2 osobowej

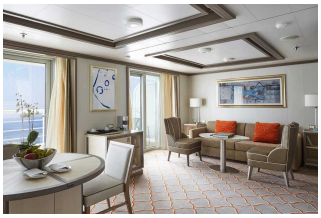

Apartament Silver

Już od 39650 €
w cenie podatki i opłaty portowe

za osobę w kabinie 2 osobowej



Apartament Owners

brak dostępnych kabin

Zniżki dla dzieci podróżujących w kabinie z dwoma dorosłymi osobami.

Zniżki dla 3 i 4 osoby dorosłej w kabinie.

ALL INCLUSIVE - pełne wyżywienie i napoje w cenie rejsu (w tym niektóre najlepsze wina, szampany i napoje alkoholowe).

Cena za rejs obejmuje:

- zakwaterowanie w 2-osobowej kabinie wybranej kategorii
- serwis kabinowy
- ALL INCLUSIVE - śniadanie, obiad, podwieczorek, kolacja, napoje na pokładzie (w tym niektóre najlepsze wina, szampany i napoje alkoholowe)
- korzystanie z urządzeń sportowo-rekreacyjnych na pokładzie statku (baseny, jacuzzi, itd.)
- udział w imprezach rozrywkowych organizowanych na statku (przedstawienia w teatrze, koncerty, dyskoteki, pokazy, animacje, itd.)

Cena za rejs nie obejmuje:

- dojazdu do/z miejsca rozpoczęcia i zakończenia rejsu
- ewentualnych noclegów w hotelu przed/po rejsie
- transferów do/z portu (o ile taka usługa nie została dodatkowo zarezerwowana i opłacona)
- ubezpieczenia
- składki na Turystyczny Fundusz Gwarancyjny
- składki na Turystyczny Fundusz Pomocowy
- wydatków osobistych (pralni, zabiegów kosmetycznych, rozmów telefonicznych, dostępu do internetu, itd.)
- napiwków dla obsługi statku
- wycieczek lądowych
- opieki pilota
- kosztów wymaganych wiz
- transferów na statek w przypadku spóźnienia się na godzinę wypłynięcia

Uwagi:

W odwiedzanych portach czas wolny na zwiedzanie i wypoczynek. Podróżni mogą również skorzystać z bogatej oferty wycieczek fakultatywnych (rezerwacja i zakup na statku). Istnieje możliwość zarezerwowania za pośrednictwem naszego biura transferów na statek oraz parkingu dla samochodu.

tel. 61 861 42 00

Od poniedz. do piątku 9:00 - 17:00
email: rejsy@niebieskamila.pl