Z Lizbony do Belfastu - rejs 12 dni

Długość rejsu 12 nocy

Termin rejsu: 12.05.2027 - 24.05.2027

1	**Środa** 12.05.2027	**Lizbona** Portugalia	Wypłynięcie 19:00
2	**Czwartek** 13.05.2027	**Porto** Portugalia	Wpłynięcie 09:00 Wypłynięcie 23:00
3	**Piątek** 14.05.2027	**Dzień na morzu**	Wpłynięcie 00:00 Wypłynięcie 00:00
4	**Sobota** 15.05.2027	**Santander** Hiszpania	Wpłynięcie 08:00 Wypłynięcie 23:00
5	**Niedziela** 16.05.2027	**Bilbao** Hiszpania	Wpłynięcie 07:00 Wypłynięcie 14:00
6	**Poniedziałek** 17.05.2027	**Bordeaux** Francja	Wpłynięcie 06:15 Wypłynięcie 00:00
7	**Wtorek** 18.05.2027	**Bordeaux** Francja	Wpłynięcie 00:00 Wypłynięcie 19:00
8	**Środa** 19.05.2027	**Dzień na morzu**	Wpłynięcie 00:00 Wypłynięcie 00:00
9	**Czwartek** 20.05.2027	**Falmouth** Wielka Brytania	Wpłynięcie 08:00 Wypłynięcie 18:00
10	**Piątek** 21.05.2027	**Cobh** Irlandia	Wpłynięcie 08:00 Wypłynięcie 19:00
11	**Sobota** 22.05.2027	**Dublin (Dun Laoghaire)**	Wpłynięcie 08:00 Wypłynięcie 22:00
12	**Niedziela** 23.05.2027	**Holyhead** Wielka Brytania	Wpłynięcie 08:00 Wypłynięcie 19:00
13	**Poniedziałek** 24.05.2027	**Belfast** Wielka Brytania	Wpłynięcie 07:00

Statek Silver Dawn



Ceny i dostępność kabin



Apartament Vista

brak dostępnych kabin

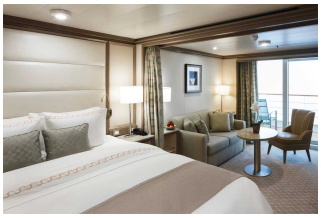

Apartament Classic Veranda

Już od 12450 €
w cenie podatki i opłaty portowe

za osobę w kabinie 2 osobowej

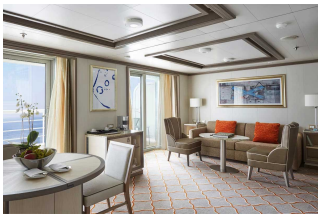

Apartament Silver

Już od 34800 €
w cenie podatki i opłaty portowe

za osobę w kabinie 2 osobowej



Apartament Owners

Już od 39650 €
w cenie podatki i opłaty portowe

za osobę w kabinie 2 osobowej

Zniżki dla dzieci podróżujących w kabinie z dwoma dorosłymi osobami.

Zniżki dla 3 i 4 osoby dorosłej w kabinie.

ALL INCLUSIVE - pełne wyżywienie i napoje w cenie rejsu (w tym niektóre najlepsze wina, szampany i napoje alkoholowe).

Cena za rejs obejmuje:

- zakwaterowanie w 2-osobowej kabinie wybranej kategorii
- serwis kabinowy
- ALL INCLUSIVE - śniadanie, obiad, podwieczorek, kolacja, napoje na pokładzie (w tym niektóre najlepsze wina, szampany i napoje alkoholowe)
- korzystanie z urządzeń sportowo-rekreacyjnych na pokładzie statku (baseny, jacuzzi, itd.)
- udział w imprezach rozrywkowych organizowanych na statku (przedstawienia w teatrze, koncerty, dyskoteki, pokazy, animacje, itd.)

Cena za rejs nie obejmuje:

- dojazdu do/z miejsca rozpoczęcia i zakończenia rejsu
- ewentualnych noclegów w hotelu przed/po rejsie
- transferów do/z portu (o ile taka usługa nie została dodatkowo zarezerwowana i opłacona)
- ubezpieczenia
- składki na Turystyczny Fundusz Gwarancyjny
- składki na Turystyczny Fundusz Pomocowy
- wydatków osobistych (pralni, zabiegów kosmetycznych, rozmów telefonicznych, dostępu do internetu, itd.)
- napiwków dla obsługi statku
- wycieczek lądowych
- opieki pilota
- kosztów wymaganych wiz
- transferów na statek w przypadku spóźnienia się na godzinę wypłynięcia

Uwagi:

W odwiedzanych portach czas wolny na zwiedzanie i wypoczynek. Podróżni mogą również skorzystać z bogatej oferty wycieczek fakultatywnych (rezerwacja i zakup na statku). Istnieje możliwość zarezerwowania za pośrednictwem naszego biura transferów na statek oraz parkingu dla samochodu.

tel. 61 861 42 00

Od poniedz. do piątku 9:00 - 17:00
email: rejsy@niebieskamila.pl