Z Miami do Los Angeles - rejs 15 dni

Długość rejsu 15 nocy

Termin rejsu: 21.04.2027 - 06.05.2027

1	**Środa** 21.04.2027	**Miami** Stany Zjednoczone	Wypłynięcie 18:00
2	**Czwartek** 22.04.2027	**Dzień na morzu**	
3	**Piątek** 23.04.2027	**Dzień na morzu**	
4	**Sobota** 24.04.2027	**Cartagena** Kolumbia	Wpłynięcie 06:00 Wypłynięcie 14:00
5	**Niedziela** 25.04.2027	**Colon** Panama	Wpłynięcie 08:30 Wypłynięcie 19:00
6	**Poniedziałek** 26.04.2027	**Kanał Panamski** Panama	
7	**Wtorek** 27.04.2027	**Dzień na morzu**	
8	**Środa** 28.04.2027	**Puerto Caldera** Kostaryka	Wpłynięcie 07:00 Wypłynięcie 18:00
9	**Czwartek** 29.04.2027	**Dzień na morzu**	
10	**Piątek** 30.04.2027	**Puerto Quetzal** Gwatemala	Wpłynięcie 07:00 Wypłynięcie 18:00
11	**Sobota** 01.05.2027	**Dzień na morzu**	
12	**Niedziela** 02.05.2027	**Dzień na morzu**	
13	**Poniedziałek** 03.05.2027	**Puerto Vallarta** Meksyk	Wpłynięcie 07:00 Wypłynięcie 15:00
14	**Wtorek** 04.05.2027	**Cabo San Lucas** Meksyk	Wpłynięcie 07:00 Wypłynięcie 14:00
15	**Środa** 05.05.2027	**Dzień na morzu**	
16	**Czwartek** 06.05.2027	**Los Angeles** Stany Zjednoczone	Wpłynięcie 07:00

Statek Norwegian Joy



Ceny i dostępność kabin

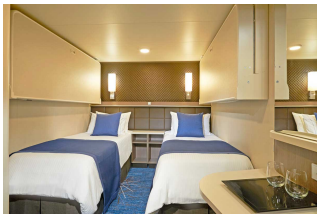

Kabina wewnętrzna

Już od 1935 €
w cenie podatki i opłaty portowe

za osobę w kabinie 2 osobowej

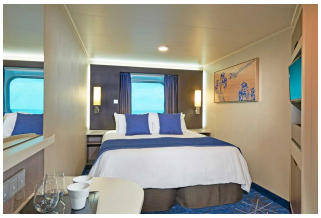

Kabina z oknem

brak dostępnych kabin



Kabina z balkonem

Już od 3605 €
w cenie podatki i opłaty portowe

za osobę w kabinie 2 osobowej

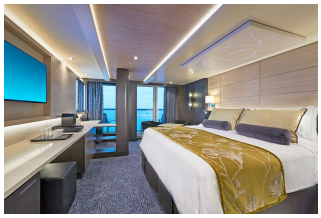

Apartament

Już od 4130 €
w cenie podatki i opłaty portowe

za osobę w kabinie 2 osobowej

Zniżki dla dzieci podróżujących w kabinie z dwoma dorosłymi osobami.
Zniżki dla 3 i 4 osoby dorosłej w kabinie.
Istnieje możliwość wykupienia pakietów ALL INCLUSIVE na napoje.

Inne terminy rejsu:

17.04.2028

Cena za rejs obejmuje:

- zakwaterowanie w 2-osobowej kabinie wybranej kategorii
- serwis kabinowy
- pełne wyżywienie - śniadanie, obiad, podwieczorek, kolacja, napoje do śniadania i w bufetach samoobsługowych
- korzystanie z urządzeń sportowo-rekreacyjnych na pokładzie statku (baseny, jacuzzi, zjeżdżalnie wodne, boiska sportowe, itd.)
- udział w imprezach rozrywkowych organizowanych na statku (przedstawienia w teatrze, koncerty, dyskoteki, pokazy, animacje, itd.)

Cena za rejs nie obejmuje:

- dojazdu do/z miejsca rozpoczęcia i zakończenia rejsu
- ewentualnych noclegów w hotelu przed/po rejsie
- transferów do/z portu (o ile taka usługa nie została dodatkowo zarezerwowana i opłacona)
- ubezpieczenia
- składki na Turystyczny Fundusz Gwarancyjny
- składki na Turystyczny Fundusz Pomocowy
- napojów zamawianych do posiłków, napojów w barach, w tym napojów gazowanych i alkoholowych
- wydatków osobistych (pralni, zabiegów kosmetycznych, rozmów telefonicznych, dostępu do internetu, itd.)
- napiwków dla obsługi statku
- wycieczek lądowych
- opieki pilota
- kosztów wymaganych wiz
- transferów na statek w przypadku spóźnienia się na godzinę wypłynięcia

Uwagi:

W odwiedzanych portach czas wolny na zwiedzanie i wypoczynek. Podróżni mogą również skorzystać z bogatej oferty wycieczek fakultatywnych (rezerwacja i zakup na statku). Istnieje możliwość zarezerwowania za pośrednictwem naszego biura transferów na statek oraz parkingu dla samochodu.

tel. 61 861 42 00

Od poniedz. do piątku 9:00 - 17:00
email: rejsy@niebieskamila.pl