Wschodnie i Zachodnie Karaiby - rejs 14 dni

Długość rejsu 14 nocy

Termin rejsu: 12.06.2027 - 26.06.2027



1	**Sobota** 12.06.2027	**Miami** Stany Zjednoczone	Wypłynięcie 16:30
2	**Niedziela** 13.06.2027	**Dzień na morzu**	
3	**Poniedziałek** 14.06.2027	**Puerto Plata** Dominikana	Wpłynięcie 09:00 Wypłynięcie 17:00
4	**Wtorek** 15.06.2027	**San Juan (Portoryko)** Stany Zjednoczone	Wpłynięcie 09:00 Wypłynięcie 23:00
5	**Środa** 16.06.2027	**Dzień na morzu**	
6	**Czwartek** 17.06.2027	**Dzień na morzu**	
7	**Piątek** 18.06.2027	**Ocean Cay MSC Marine Reserve** Bahamy	Wpłynięcie 07:00 Wypłynięcie 18:00
8	**Sobota** 19.06.2027	**Miami** Stany Zjednoczone	Wpłynięcie 07:00 Wypłynięcie 16:30
9	**Niedziela** 20.06.2027	**Dzień na morzu**	
10	**Poniedziałek** 21.06.2027	**Roatan** Honduras	Wpłynięcie 09:00 Wypłynięcie 18:00
11	**Wtorek** 22.06.2027	**Costa Maya** Meksyk	Wpłynięcie 08:00 Wypłynięcie 17:00
12	**Środa** 23.06.2027	**Cozumel** Meksyk	Wpłynięcie 08:00 Wypłynięcie 19:00
13	**Czwartek** 24.06.2027	**Dzień na morzu**	
14	**Piątek** 25.06.2027	**Ocean Cay MSC Marine Reserve** Bahamy	Wpłynięcie 07:00 Wypłynięcie 18:00
15	**Sobota** 26.06.2027	**Miami** Stany Zjednoczone	Wpłynięcie 07:00

Statek MSC World America



Ceny i dostępność kabin

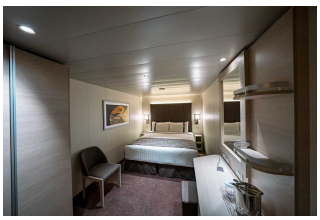

Kabina wewnętrzna

Już od **2319 €**
w cenie podatki i opłaty portowe

za osobę w kabinie 2 osobowej

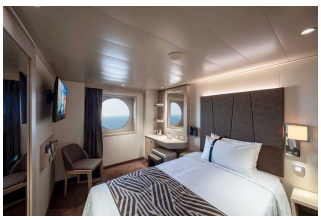

Kabina z oknem

Już od **2639 €**
w cenie podatki i opłaty portowe

za osobę w kabinie 2 osobowej

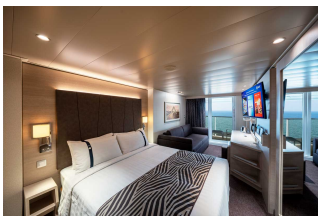

Kabina z balkonem

Już od **2819 €**
w cenie podatki i opłaty portowe

za osobę w kabinie 2 osobowej

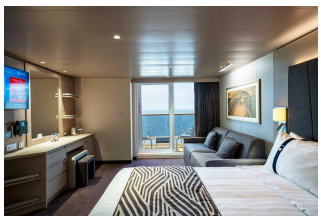

Apartament

Już od **4119 €**
w cenie podatki i opłaty portowe

za osobę w kabinie 2 osobowej

Zniżki dla dzieci podróżujących w kabinie z dwoma dorosłymi osobami.
Zniżki dla 3 i 4 osoby dorosłej w kabinie.
Istnieje możliwość wykupienia pakietów ALL INCLUSIVE na napoje.

Inne terminy rejsu:

26.12.2026, 09.01.2027, 23.01.2027, 06.02.2027, 20.02.2027, 06.03.2027, 20.03.2027, 03.04.2027, 17.04.2027, 01.05.202
15.05.2027, 29.05.2027, 26.06.2027, 10.07.2027, 24.07.2027, 07.08.2027, 21.08.2027, 04.09.2027, 18.09.2027, 02.10.202
16.10.2027, 13.11.2027, 27.11.2027, 08.01.2028, 22.01.2028, 05.02.2028, 19.02.2028, 04.03.2028, 18.03.2028, 01.04.202
15.04.2028, 29.04.2028, 13.05.2028, 27.05.2028, 10.06.2028, 24.06.2028, 08.07.2028, 22.07.2028, 05.08.2028, 19.08.202
, 02.09.2028, 16.09.2028, 30.09.2028, 14.10.2028

Cena za rejs obejmuje:

- zakwaterowanie w 2-osobowej kabinie wybranej kategorii
- serwis kabinowy
- pełne wyżywienie - śniadanie, obiad, podwieczorek, kolacja, napoje do śniadania i w bufetach samoobsługowych
- korzystanie z urządzeń sportowo-rekreacyjnych na pokładzie statku (baseny, jacuzzi, zjeżdżalnie wodne, boiska sportowe, itd.)
- udział w imprezach rozrywkowych organizowanych na statku (przedstawienia w teatrze, koncerty, dyskoteki, pokazy, animacje, itd.)
- napiwki dla obsługi statku

Cena za rejs nie obejmuje:

- dojazdu do/z miejsca rozpoczęcia i zakończenia rejsu
- ewentualnych noclegów w hotelu przed/po rejsie
- transferów do/z portu (o ile taka usługa nie została dodatkowo zarezerwowana i opłacona)
- ubezpieczenia
- składki na Turystyczny Fundusz Gwarancyjny
- składki na Turystyczny Fundusz Pomocowy
- napojów zamawianych do posiłków, napojów w barach, w tym napojów gazowanych i alkoholowych
- wydatków osobistych (pralni, zabiegów kosmetycznych, rozmów telefonicznych, dostępu do internetu, itd.)
- wycieczek lądowych
- opieki pilota
- kosztów wymaganych wiz
- transferów na statek w przypadku spóźnienia się na godzinę wypłynięcia

Uwagi:

W odwiedzanych portach czas wolny na zwiedzanie i wypoczynek. Podróżni mogą również skorzystać z bogatej oferty wycieczek fakultatywnych (rezerwacja i zakup na statku). Istnieje możliwość zarezerwowania za pośrednictwem naszego biura transferów na statek oraz parkingu dla samochodu.

tel. 61 861 42 00

Od poniedz. do piątku 9:00 - 17:00
email: rejsy@niebieskamila.pl