

# Z King George do Puerto Williams - rejs 8 dni

Długość rejsu 8 nocy

Termin rejsu: 04.12.2026 - 12.12.2026

|   |                            |                                    |                                       |
|---|----------------------------|------------------------------------|---------------------------------------|
| 1 | Piątek<br>04.12.2026       | King George Island<br>Antarktyka   | Wyptynięcie 18:00                     |
| 2 | Sobota<br>05.12.2026       | Antarctic Sound<br>Antarktyka      | Wptynięcie 00:00<br>Wyptynięcie 00:00 |
| 3 | Niedziela<br>06.12.2026    | Antarctic Peninsula<br>Antarktyka  | Wptynięcie 00:00<br>Wyptynięcie 00:00 |
| 4 | Poniedziałek<br>07.12.2026 | Antarctic Peninsula<br>Antarktyka  | Wptynięcie 00:00<br>Wyptynięcie 00:00 |
| 5 | Wtorek<br>08.12.2026       | Antarctic Peninsula<br>Antarktyka  | Wptynięcie 00:00<br>Wyptynięcie 00:00 |
| 6 | Środa<br>09.12.2026        | Południowe Szetlandy<br>Antarktyka | Wptynięcie 18:30<br>Wyptynięcie 18:30 |
| 7 | Czwartek<br>10.12.2026     | Cieśnina Drake'a                   | Wptynięcie 00:00<br>Wyptynięcie 00:00 |
| 8 | Piątek<br>11.12.2026       | Puerto Williams<br>Chile           | Wptynięcie 22:00<br>Wyptynięcie 00:00 |
| 9 | Sobota<br>12.12.2026       | Puerto Williams<br>Chile           | Wptynięcie 00:00                      |

## Statek Silver Wind



## Ceny i dostępność kabin

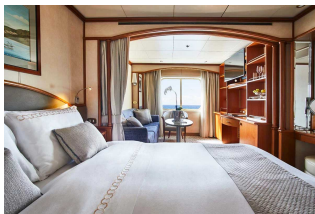

**Apartament Vista**

**brak dostępnych kabin**



**Apartament Classic Veranda**

**brak dostępnych kabin**

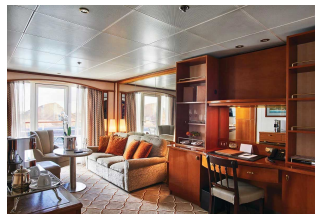

**Apartament Silver**

**brak dostępnych kabin**

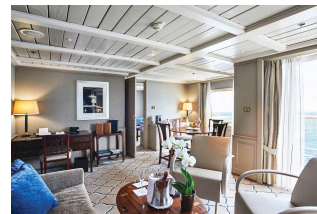

**Apartament Owners**

**Już od 33500 €  
w cenie podatki i opłaty portowe**

**za osobę w kabinie 2 osobowej**

**Zniżki dla dzieci podróżujących w kabinie z dwoma dorosłymi osobami.**

**Zniżki dla 3 i 4 osoby dorosłej w kabinie.**

**ALL INCLUSIVE - pełne wyżywienie i napoje w cenie rejsu (w tym niektóre najlepsze wina, szampany i napoje alkoholowe).**

**Cena za rejs obejmuje:**

- zakwaterowanie w 2-osobowej kabinie wybranej kategorii
- serwis kabinowy
- ALL INCLUSIVE - śniadanie, obiad, podwieczorek, kolacja, napoje na pokładzie (w tym niektóre najlepsze wina, szampany i napoje alkoholowe)
- korzystanie z urządzeń sportowo-rekreacyjnych na pokładzie statku (baseny, jacuzzi, itd.)
- udział w imprezach rozrywkowych organizowanych na statku (przedstawienia w teatrze, koncerty, dyskoteki, pokazy, animacje, itd.)

**Cena za rejs nie obejmuje:**

- dojazdu do/z miejsca rozpoczęcia i zakończenia rejsu
- ewentualnych noclegów w hotelu przed/po rejsie
- transferów do/z portu (o ile taka usługa nie została dodatkowo zarezerwowana i opłacona)
- ubezpieczenia
- składki na Turystyczny Fundusz Gwarancyjny
- składki na Turystyczny Fundusz Pomocowy
- wydatków osobistych (pralni, zabiegów kosmetycznych, rozmów telefonicznych, dostępu do internetu, itd.)
- napiwków dla obsługi statku
- wycieczek lądowych
- opieki pilota
- kosztów wymaganych wiz
- transferów na statek w przypadku spóźnienia się na godzinę wypłynięcia

**Uwagi:**

W odwiedzanych portach czas wolny na zwiedzanie i wypoczynek. Podróżni mogą również skorzystać z bogatej oferty wycieczek fakultatywnych (rezerwacja i zakup na statku). Istnieje możliwość zarezerwowania za pośrednictwem naszego biura transferów na statek oraz parkingu dla samochodu.

**tel. 61 861 42 00**

**Od poniedz. do piątku 10:00 - 18:00**

**email: [rejsy@niebieskamila.pl](mailto:rejsy@niebieskamila.pl)**