

Japonia i Korea Południowa - rejs 12 dni

Długość rejsu 12 nocy

Termin rejsu: 13.10.2025 - 25.10.2025



| | | | |
|----|----------------------------|-------------------------------|---------------------------------------|
| 1 | Poniedziałek 13.10.2025 | Tokio Japonia | Wyptynięcie 19:00 |
| 2 | Wtorek 14.10.2025 | Osaka Japonia | Wptynięcie 18:00 Wyptynięcie 23:59 |
| 3 | Środa 15.10.2025 | Osaka Japonia | Wptynięcie 00:01 Wyptynięcie 18:00 |
| 4 | Czwartek 16.10.2025 | Dzień na morzu | |
| 5 | Piątek 17.10.2025 | Gangjeong Korea Południowa | Wptynięcie 07:00 Wyptynięcie 16:00 |
| 6 | Sobota 18.10.2025 | Yatsushiro Japonia | Wptynięcie 07:00 Wyptynięcie 14:00 |
| 7 | Niedziela 19.10.2025 | Dzień na morzu | |
| 8 | Poniedziałek 20.10.2025 | Tokio Japonia | Wptynięcie 08:00 Wyptynięcie 16:30 |
| 9 | Wtorek 21.10.2025 | Dzień na morzu | |
| 10 | Środa 22.10.2025 | Busan Korea Południowa | Wptynięcie 17:30 Wyptynięcie 23:00 |
| 11 | Czwartek 23.10.2025 | Sasebo Japonia | Wptynięcie 08:30 Wyptynięcie 14:30 |
| 12 | Piątek 24.10.2025 | Dzień na morzu | |
| 13 | Sobota 25.10.2025 | Tokio Japonia | Wptynięcie 08:30 |

Statek MSC Bellissima



Ceny i dostępność kabin

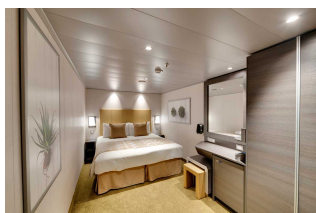

Kabina wewnętrzna

Już od 1903 €
w cenie podatki i opłaty
portowe
za osobę w kabinie 2 osobowej

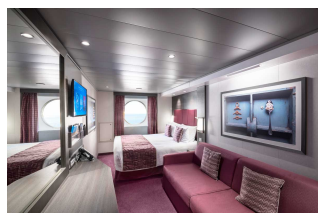

Kabina z oknem

Już od 2163 €
w cenie podatki i opłaty
portowe
za osobę w kabinie 2 osobowej

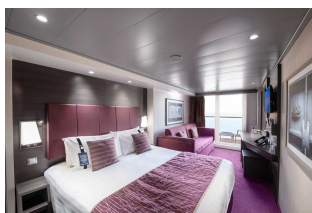

Kabina z balkonem

Już od 2443 €
w cenie podatki i opłaty
portowe
za osobę w kabinie 2 osobowej

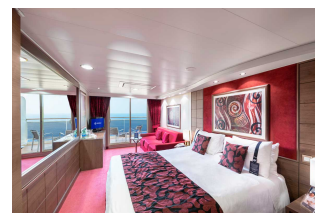

Apartament

brak dostępnych kabin

Zniżki dla dzieci podróżujących w kabinie z dwoma dorosłymi osobami.

Zniżki dla 3 i 4 osoby dorosłej w kabinie.

Istnieje możliwość wykupienia pakietów **ALL INCLUSIVE** na napoje.

Cena za rejs obejmuje:

- zakwaterowanie w 2-osobowej kabinie wybranej kategorii
- serwis kabinowy
- pełne wyżywienie - śniadanie, obiad, podwieczorek, kolacja, napoje do śniadania i w bufetach samoobsługowych
- korzystanie z urządzeń sportowo-rekreacyjnych na pokładzie statku (baseny, jacuzzi, zjeżdżalnie wodne, boiska sportowe, itd.)
- udział w imprezach rozrywkowych organizowanych na statku (przedstawienia w teatrze, koncerty, dyskoteki, pokazy, animacje, itd.)
- napiwki dla obsługi statku

Cena za rejs nie obejmuje:

- dojazdu do/z miejsca rozpoczęcia i zakończenia rejsu
- ewentualnych noclegów w hotelu przed/po rejsie
- transferów do/z portu (o ile taka usługa nie została dodatkowo zarezerwowana i opłacona)
- ubezpieczenia
- składki na Turystyczny Fundusz Gwarancyjny
- składki na Turystyczny Fundusz Pomocowy
- napojów zamawianych do posiłków, napojów w barach, w tym napojów gazowanych i alkoholowych
- wydatków osobistych (pralni, zabiegów kosmetycznych, rozmów telefonicznych, dostępu do internetu, itd.)
- wycieczek lądowych
- opieki pilota
- kosztów wymaganych wiz
- transferów na statek w przypadku spóźnienia się na godzinę wypłynięcia

Uwagi:

W odwiedzanych portach czas wolny na zwiedzanie i wypoczynek. Podróżni mogą również skorzystać z bogatej oferty wycieczek fakultatywnych (rezerwacja i zakup na statku). Istnieje możliwość zarezerwowania za pośrednictwem naszego biura transferów na statek oraz parkingu dla samochodu.

tel. 61 861 42 00

Od poniedz. do piątku 10:00 - 18:00

email: rejsy@niebieskamila.pl