

# Grecja, Włochy i Turcja - rejs 7 dni

Długość rejsu 7 nocy

Termin rejsu: 11.06.2027 - 18.06.2027

1	Piątek 11.06.2027	Civitavecchia Włochy	Wyptynięcie 17:00
2	Sobota 12.06.2027	Dzień na morzu	
3	Niedziela 13.06.2027	Santorini Grecja	Wpłynięcie 12:00 Wyptynięcie 21:00
4	Poniedziałek 14.06.2027	Marmaris Turcja	Wpłynięcie 09:00 Wyptynięcie 19:00
5	Wtorek 15.06.2027	Mykonos Grecja	Wpłynięcie 08:00 Wyptynięcie 20:00
6	Środa 16.06.2027	Dzień na morzu	
7	Czwartek 17.06.2027	Neapol Włochy	Wpłynięcie 11:00 Wyptynięcie 20:00
8	Piątek 18.06.2027	Civitavecchia Włochy	Wpłynięcie 07:00

## Statek MSC Divina



## Ceny i dostępność kabin



**Kabina wewnętrzna**

**Już od 1033 €**  
w cenie podatki i opłaty portowe

za osobę w kabinie 2 osobowej

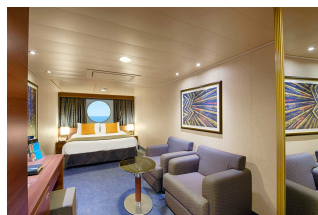

**Kabina z oknem**

**Już od 1163 €**  
w cenie podatki i opłaty portowe

za osobę w kabinie 2 osobowej



**Kabina z balkonem**

**Już od 1273 €**  
w cenie podatki i opłaty portowe

za osobę w kabinie 2 osobowej

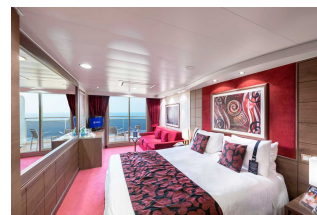

**Apartament**

**Już od 1653 €**  
w cenie podatki i opłaty portowe

za osobę w kabinie 2 osobowej

**Zniżki dla dzieci podróżujących w kabinie z dwoma dorosłymi osobami.**

**Zniżki dla 3 i 4 osoby dorosłej w kabinie.**

**Istnieje możliwość wykupienia pakietów ALL INCLUSIVE na napoje.**

### Inne terminy rejsu:

14.05.2027, 28.05.2027, 09.07.2027, 06.08.2027, 10.09.2027, 24.09.2027, 01.10.2027, 15.10.2027

#### Cena za rejs obejmuje:

- zakwaterowanie w 2-osobowej kabinie wybranej kategorii
- serwis kabinowy
- pełne wyżywienie - śniadanie, obiad, podwieczorek, kolacja, napoje do śniadania i w bufetach samoobsługowych
- korzystanie z urządzeń sportowo-rekreacyjnych na pokładzie statku (baseny, jacuzzi, zjeżdżalnie wodne, boiska sportowe, itd.)
- udział w imprezach rozrywkowych organizowanych na statku (przedstawienia w teatrze, koncerty, dyskoteki, pokazy, animacje, itd.)
- napiwki dla obsługi statku

#### Cena za rejs nie obejmuje:

- dojazdu do/z miejsca rozpoczęcia i zakończenia rejsu
- ewentualnych noclegów w hotelu przed/po rejsie
- transferów do/z portu (o ile taka usługa nie została dodatkowo zarezerwowana i opłacona)
- ubezpieczenia
- składki na Turystyczny Fundusz Gwarancyjny
- składki na Turystyczny Fundusz Pomocowy
- napojów zamawianych do posiłków, napojów w barach, w tym napojów gazowanych i alkoholowych
- wydatków osobistych (pralni, zabiegów kosmetycznych, rozmów telefonicznych, dostępu do internetu, itd.)
- wycieczek lądowych
- opieki pilota
- kosztów wymaganych wiz
- transferów na statek w przypadku spóźnienia się na godzinę wypłynięcia

#### Uwagi:

W odwiedzanych portach czas wolny na zwiedzanie i wypoczynek. Podróżni mogą również skorzystać z bogatej oferty wycieczek fakultatywnych (rezerwacja i zakup na statku). Istnieje możliwość zarezerwowania za pośrednictwem naszego biura transferów na statek oraz parking dla samochodu.

**tel. 61 861 42 00**

Od poniedz. do piątku 10:00 - 18:00  
email: [rejsy@niebieskamila.pl](mailto:rejsy@niebieskamila.pl)