Grecja, Chorwacja i Turcja - rejs 9 dni

Długość rejsu 9 nocy

Termin rejsu: 07.08.2027 - 16.08.2027

1	**Sobota** 07.08.2027	**Bari** Włochy	Wypłynięcie 14:00
2	**Niedziela** 08.08.2027	**Triest** Włochy	Wpłynięcie 09:00 Wypłynięcie 19:00
3	**Poniedziałek** 09.08.2027	**Split** Chorwacja	Wpłynięcie 09:00 Wypłynięcie 18:00
4	**Wtorek** 10.08.2027	**Dzień na morzu**	
5	**Środa** 11.08.2027	**Pireus** Grecja	Wpłynięcie 08:00 Wypłynięcie 18:00
6	**Czwartek** 12.08.2027	**Kusadasi** Turcja	Wpłynięcie 07:00 Wypłynięcie 15:00
7	**Piątek** 13.08.2027	**Stambuł** Turcja	Wpłynięcie 10:00 Wypłynięcie 23:00
8	**Sobota** 14.08.2027	**Dzień na morzu**	
9	**Niedziela** 15.08.2027	**Korfu** Grecja	Wpłynięcie 13:00 Wypłynięcie 21:00
10	**Poniedziałek** 16.08.2027	**Bari** Włochy	Wpłynięcie 07:00

Statek MSC Splendida

Ceny i dostępność kabin

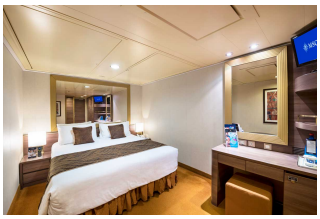

Kabina wewnętrzna

Już od **1747 €**
w cenie podatki i opłaty portowe

za osobę w kabinie 2 osobowej

Kabina z oknem

Już od **1867 €**
w cenie podatki i opłaty portowe

za osobę w kabinie 2 osobowej

Kabina z balkonem

Już od **1967 €**
w cenie podatki i opłaty portowe

za osobę w kabinie 2 osobowej

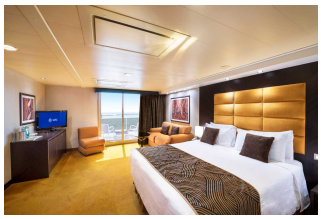

Apartament

Już od **2487 €**
w cenie podatki i opłaty portowe

za osobę w kabinie 2 osobowej

Zniżki dla dzieci podróżujących w kabinie z dwoma dorosłymi osobami.
Zniżki dla 3 i 4 osoby dorosłej w kabinie.
Istnieje możliwość wykupienia pakietów ALL INCLUSIVE na napoje.

Inne terminy rejsu:

30.04.2027, 09.05.2027, 05.06.2027, 14.06.2027, 02.07.2027, 11.07.2027, 29.07.2027, 16.08.2027, 25.08.2027, 12.09.2027, 30.09.2027, 09.10.2027, 18.10.2027, 27.10.2027

Cena za rejs obejmuje:

- zakwaterowanie w 2-osobowej kabinie wybranej kategorii
- serwis kabinowy
- pełne wyżywienie - śniadanie, obiad, podwieczorek, kolacja, napoje do śniadania i w bufetach samoobsługowych
- korzystanie z urządzeń sportowo-rekreacyjnych na pokładzie statku (baseny, jacuzzi, zjeżdżalnie wodne, boiska sportowe, itd.)
- udział w imprezach rozrywkowych organizowanych na statku (przedstawienia w teatrze, koncerty, dyskoteki, pokazy, animacje, itd.)
- napiwki dla obsługi statku

Cena za rejs nie obejmuje:

- dojazdu do/z miejsca rozpoczęcia i zakończenia rejsu
- ewentualnych noclegów w hotelu przed/po rejsie
- transferów do/z portu (o ile taka usługa nie została dodatkowo zarezerwowana i opłacona)
- ubezpieczenia
- składki na Turystyczny Fundusz Gwarancyjny
- składki na Turystyczny Fundusz Pomocowy
- napojów zamawianych do posiłków, napojów w barach, w tym napojów gazowanych i alkoholowych
- wydatków osobistych (pralni, zabiegów kosmetycznych, rozmów telefonicznych, dostępu do internetu, itd.)
- wycieczek lądowych
- opieki pilota
- kosztów wymaganych wiz
- transferów na statek w przypadku spóźnienia się na godzinę wypłynięcia

Uwagi:

W odwiedzanych portach czas wolny na zwiedzanie i wypoczynek. Podróżni mogą również skorzystać z bogatej oferty wycieczek fakultatywnych (rezerwacja i zakup na statku). Istnieje możliwość zarezerwowania za pośrednictwem naszego biura transferów na statek oraz parkingu dla samochodu.

tel. 61 861 42 00

Od poniedz. do piątku 10:00 - 18:00
email: rejsy@niebieskamila.pl