Promocja linii MSC BLACK FRIDAY

Zachodnie Morze Śródziemne - rejs 7 dni

Długość rejsu 7 nocy

Termin rejsu: 25.04.2027 - 02.05.2027

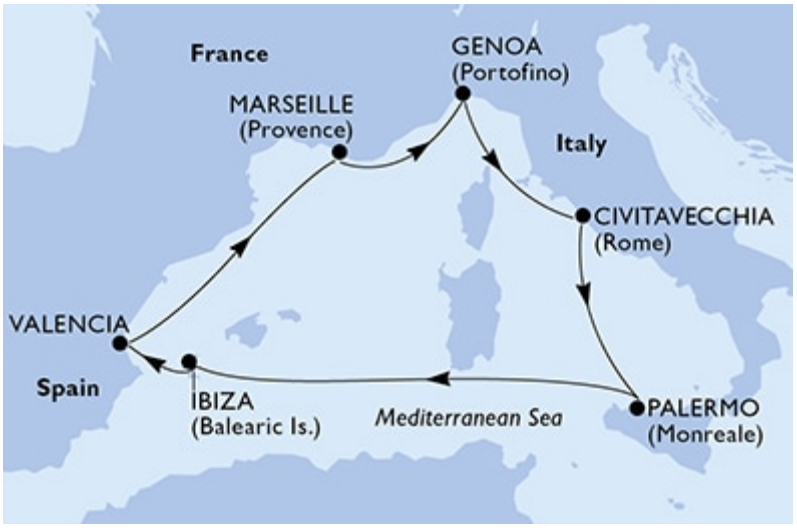

1	**Niedziela** 25.04.2027	**Civitavecchia** Włochy	Wypłynięcie 19:00
2	**Poniedziałek** 26.04.2027	**Palermo** Włochy	Wpłynięcie 11:00 Wypłynięcie 20:00
3	**Wtorek** 27.04.2027	**Dzień na morzu**	
4	**Środa** 28.04.2027	**Ibiza** Hiszpania	Wpłynięcie 12:30 Wypłynięcie 23:00
5	**Czwartek** 29.04.2027	**Walencja** Hiszpania	Wpłynięcie 07:00 Wypłynięcie 16:00
6	**Piątek** 30.04.2027	**Marsylia** Francja	Wpłynięcie 13:00 Wypłynięcie 19:00
7	**Sobota** 01.05.2027	**Genua** Włochy	Wpłynięcie 09:00 Wypłynięcie 17:00
8	**Niedziela** 02.05.2027	**Civitavecchia** Włochy	Wpłynięcie 08:00

Statek MSC Musica



Ceny i dostępność kabin

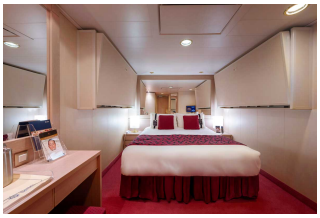

Kabina wewnętrzna

brak dostępnych kabin



Kabina z oknem

brak dostępnych kabin



Kabina z balkonem

Już od 923 €
w cenie podatki i opłaty portowe

za osobę w kabinie 2 osobowej



Apartament

Już od 2031 €
w cenie podatki i opłaty portowe

za osobę w kabinie 2 osobowej

Zniżki dla dzieci podróżujących w kabinie z dwoma dorosłymi osobami.
Zniżki dla 3 i 4 osoby dorosłej w kabinie.
Istnieje możliwość wykupienia pakietów ALL INCLUSIVE na napoje.

Inne terminy rejsu:

18.04.2027, 02.05.2027, 09.05.2027, 16.05.2027, 23.05.2027, 30.05.2027, 06.06.2027, 13.06.2027, 20.06.2027, 27.06.202
04.07.2027, 11.07.2027, 18.07.2027, 25.07.2027, 01.08.2027, 08.08.2027, 15.08.2027, 22.08.2027, 29.08.2027, 05.09.202
12.09.2027, 19.09.2027, 26.09.2027, 03.10.2027, 10.10.2027, 17.10.2027, 24.10.2027, 09.04.2028, 16.04.2028, 23.04.202
30.04.2028, 07.05.2028, 14.05.2028, 21.05.2028, 28.05.2028, 04.06.2028, 11.06.2028, 18.06.2028, 25.06.2028, 02.07.202
09.07.2028, 16.07.2028, 23.07.2028, 30.07.2028, 06.08.2028, 13.08.2028, 20.08.2028, 27.08.2028, 03.09.2028, 10.09.202
, 17.09.2028, 24.09.2028, 01.10.2028, 08.10.2028, 15.10.2028, 22.10.2028

Cena za rejs obejmuje:

- zakwaterowanie w 2-osobowej kabinie wybranej kategorii
- serwis kabinowy
- pełne wyżywienie - śniadanie, obiad, podwieczorek, kolacja, napoje do śniadania i w bufetach samoobsługowych
- korzystanie z urządzeń sportowo-rekreacyjnych na pokładzie statku (baseny, jacuzzi, zjeżdżalnie wodne, boiska sportowe, itd.)
- udział w imprezach rozrywkowych organizowanych na statku (przedstawienia w teatrze, koncerty, dyskoteki, pokazy, animacje, itd.)
- napiwki dla obsługi statku

Cena za rejs nie obejmuje:

- dojazdu do/z miejsca rozpoczęcia i zakończenia rejsu
- ewentualnych noclegów w hotelu przed/po rejsie
- transferów do/z portu (o ile taka usługa nie została dodatkowo zarezerwowana i opłacona)
- ubezpieczenia
- składki na Turystyczny Fundusz Gwarancyjny
- składki na Turystyczny Fundusz Pomocowy
- napojów zamawianych do posiłków, napojów w barach, w tym napojów gazowanych i alkoholowych
- wydatków osobistych (pralni, zabiegów kosmetycznych, rozmów telefonicznych, dostępu do internetu, itd.)
- wycieczek lądowych
- opieki pilota
- kosztów wymaganych wiz
- transferów na statek w przypadku spóźnienia się na godzinę wypłynięcia

Uwagi:

W odwiedzanych portach czas wolny na zwiedzanie i wypoczynek. Podróżni mogą również skorzystać z bogatej oferty wycieczek fakultatywnych (rezerwacja i zakup na statku). Istnieje możliwość zarezerwowania za pośrednictwem naszego biura transferów na statek oraz parkingu dla samochodu.

tel. 61 861 42 00

Od poniedz. do piątku 9:00 - 17:00
email: rejsy@niebieskamila.pl