

Riwiera Meksykańska - rejs 6 dni

Długość rejsu 6 nocy

Termin rejsu: 20.12.2026 - 26.12.2026

1	Niedziela 20.12.2026	San Diego Stany Zjednoczone	Wyptynięcie 16:00
2	Poniedziałek 21.12.2026	Dzień na morzu	
3	Wtorek 22.12.2026	Dzień na morzu	
4	Środa 23.12.2026	Puerto Vallarta Meksyk	Wpłynięcie 07:00 Wyptynięcie 15:00
5	Czwartek 24.12.2026	Cabo San Lucas Meksyk	Wpłynięcie 07:00 Wyptynięcie 14:00
6	Piątek 25.12.2026	Dzień na morzu	
7	Sobota 26.12.2026	San Diego Stany Zjednoczone	Wpłynięcie 07:00

Statek Norwegian Star



Ceny i dostępność kabin

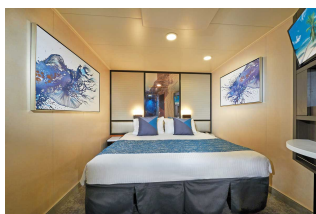

Kabina wewnętrzna

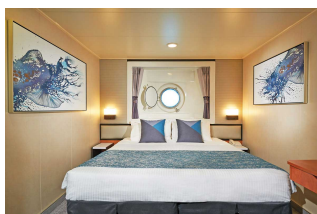

Kabina z oknem

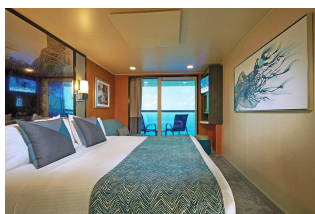

Kabina z balkonem



Apartament

Już od 650 €
w cenie podatki i opłaty
portowe
za osobę w kabinie 2 osobowej

Już od 760 €
w cenie podatki i opłaty
portowe
za osobę w kabinie 2 osobowej

Już od 1020 €
w cenie podatki i opłaty
portowe
za osobę w kabinie 2 osobowej

Już od 1310 €
w cenie podatki i opłaty
portowe
za osobę w kabinie 2 osobowej

Zniżki dla dzieci podróżujących w kabinie z dwoma dorosłymi osobami.

Zniżki dla 3 i 4 osoby dorosłej w kabinie.

Istnieje możliwość wykupienia pakietów ALL INCLUSIVE na napoje.

Cena za rejs obejmuje:

- zakwaterowanie w 2-osobowej kabinie wybranej kategorii
- serwis kabinowy
- pełne wyżywienie - śniadanie, obiad, podwieczorek, kolacja, napoje do śniadania i w bufetach samoobsługowych
- korzystanie z urządzeń sportowo-rekreacyjnych na pokładzie statku (baseny, jacuzzi, zjeżdżalnie wodne, boiska sportowe, itd.)
- udział w imprezach rozrywkowych organizowanych na statku (przedstawienia w teatrze, koncerty, dyskoteki, pokazy, animacje, itd.)

Cena za rejs nie obejmuje:

- dojazdu do/z miejsca rozpoczęcia i zakończenia rejsu
- ewentualnych noclegów w hotelu przed/po rejsie
- transferów do/z portu (o ile taka usługa nie została dodatkowo zarezerwowana i opłacona)
- ubezpieczenia
- składki na Turystyczny Fundusz Gwarancyjny
- składki na Turystyczny Fundusz Pomocowy
- napojów zamawianych do posiłków, napojów w barach, w tym napojów gazowanych i alkoholowych
- wydatków osobistych (pralni, zabiegów kosmetycznych, rozmów telefonicznych, dostępu do internetu, itd.)
- napiwków dla obsługi statku
- wycieczek lądowych
- opieki pilota
- kosztów wymaganych wiz
- transferów na statek w przypadku spóźnienia się na godzinę wypłynięcia

Uwagi:

W odwiedzanych portach czas wolny na zwiedzanie i wypoczynek. Podróżni mogą również skorzystać z bogatej oferty wycieczek fakultatywnych (rezerwacja i zakup na statku). Istnieje możliwość zarezerwowania za pośrednictwem naszego biura transferów na statek oraz parking dla samochodu.

tel. 61 861 42 00

Od poniedz. do piątku 10:00 - 18:00

email: rejsy@niebieskamila.pl