

Japonia i Korea Południowa - rejs 14 dni

Długość rejsu 14 nocy

Termin rejsu: 29.10.2026 - 12.11.2026

1	Czwartek 29.10.2026	Tokio Japonia	Wyptynięcie 16:00
2	Piątek 30.10.2026	Sendai Japonia	Wptynięcie 10:30 Wyptynięcie 18:30
3	Sobota 31.10.2026	Hakodate Japonia	Wptynięcie 11:00 Wyptynięcie 18:30
4	Niedziela 01.11.2026	Aomori Japonia	Wptynięcie 07:00 Wyptynięcie 17:00
5	Poniedziałek 02.11.2026	Akita Japonia	Wptynięcie 07:00 Wyptynięcie 17:00
6	Wtorek 03.11.2026	Sakata Japonia	Wptynięcie 07:00 Wyptynięcie 17:00
7	Środa 04.11.2026	Kanazawa Japonia	Wptynięcie 07:00 Wyptynięcie 15:00
8	Czwartek 05.11.2026	Busan Korea Południowa	Wptynięcie 14:00 Wyptynięcie 20:00
9	Piątek 06.11.2026	Sasebo Japonia	Wptynięcie 07:00 Wyptynięcie 16:30
10	Sobota 07.11.2026	Hiroshima Japonia	Wptynięcie 10:00 Wyptynięcie 19:00
10	Sobota 07.11.2026	Cieśnina Kanmon Japonia	
11	Niedziela 08.11.2026	Kochi Japonia	Wptynięcie 09:00 Wyptynięcie 18:00
12	Poniedziałek 09.11.2026	Osaka Japonia	Wptynięcie 06:30 Wyptynięcie 18:30
13	Wtorek 10.11.2026	Nagoya Japonia	Wptynięcie 09:00 Wyptynięcie 18:00
14	Środa 11.11.2026	Shimizu Japonia	Wptynięcie 07:00 Wyptynięcie 17:00
15	Czwartek 12.11.2026	Yokohama Japonia	Wptynięcie 06:30

Statek Norwegian Jade



Ceny i dostępność kabin

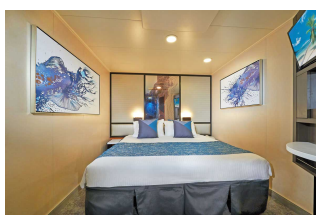

Kabina wewnętrzna

Już od 3190 €
w cenie podatki i opłaty
portowe

za osobę w kabinie 2 osobowej

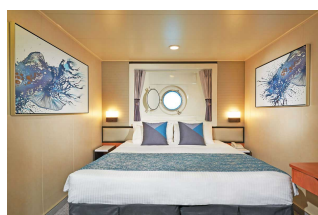

Kabina z oknem

Już od 3390 €
w cenie podatki i opłaty
portowe

za osobę w kabinie 2 osobowej



Kabina z balkonem

Już od 6220 €
w cenie podatki i opłaty
portowe

za osobę w kabinie 2 osobowej



Apartament

Już od 6910 €
w cenie podatki i opłaty
portowe

za osobę w kabinie 2 osobowej

Zniżki dla dzieci podróżujących w kabinie z dwoma dorosłymi osobami.

Zniżki dla 3 i 4 osoby dorosłej w kabinie.

Istnieje możliwość wykupienia pakietów ALL INCLUSIVE na napoje.

Cena za rejs obejmuje:

- zakwaterowanie w 2-osobowej kabinie wybranej kategorii
- serwis kabinowy
- pełne wyżywienie - śniadanie, obiad, podwieczorek, kolacja, napoje do śniadania i w bufetach samoobsługowych
- korzystanie z urządzeń sportowo-rekreacyjnych na pokładzie statku (baseny, jacuzzi, zjeżdżalnie wodne, boiska sportowe, itd.)
- udział w imprezach rozrywkowych organizowanych na statku (przedstawienia w teatrze, koncerty, dyskoteki, pokazy, animacje, itd.)

Cena za rejs nie obejmuje:

- dojazdu do/z miejsca rozpoczęcia i zakończenia rejsu
- ewentualnych noclegów w hotelu przed/po rejsie
- transferów do/z portu (o ile taka usługa nie została dodatkowo zarezerwowana i opłacona)
- ubezpieczenia
- składki na Turystyczny Fundusz Gwarancyjny
- składki na Turystyczny Fundusz Pomocowy
- napojów zamawianych do posiłków, napojów w barach, w tym napojów gazowanych i alkoholowych
- wydatków osobistych (pralni, zabiegów kosmetycznych, rozmów telefonicznych, dostępu do internetu, itd.)
- napiwków dla obsługi statku
- wycieczek lądowych
- opieki pilota
- kosztów wymaganych wiz

- transferów na statek w przypadku spóźnienia się na godzinę wypłynięcia

Uwagi:

W odwiedzanych portach czas wolny na zwiedzanie i wypoczynek. Podróżni mogą również skorzystać z bogatej oferty wycieczek fakultatywnych (rezerwacja i zakup na statku). Istnieje możliwość zarezerwowania za pośrednictwem naszego biura transferów na statek oraz parking dla samochodu.

tel. 61 861 42 00

Od poniedz. do piątku 10:00 - 18:00

email: rejsy@niebieskamila.pl