

Japonia i Korea Południowa - rejs 14 dni

Długość rejsu 14 nocy

Termin rejsu: 10.04.2027 - 24.04.2027

1	Sobota 10.04.2027	Yokohama Japonia	Wyptynięcie 16:00
2	Niedziela 11.04.2027	Shimizu Japonia	Wptynięcie 07:00 Wyptynięcie 17:00
3	Poniedziałek 12.04.2027	Nagoya Japonia	Wptynięcie 07:00 Wyptynięcie 16:00
4	Wtorek 13.04.2027	Kobe Japonia	Wptynięcie 08:00 Wyptynięcie 18:00
5	Środa 14.04.2027	Beppu Japonia	Wptynięcie 11:30 Wyptynięcie 20:00
6	Czwartek 15.04.2027	Hiroshima Japonia	Wptynięcie 07:00 Wyptynięcie 16:00
7	Piątek 16.04.2027	Kagoshima Japonia	Wptynięcie 10:30 Wyptynięcie 18:30
8	Sobota 17.04.2027	Nagasaki Japonia	Wptynięcie 07:00 Wyptynięcie 17:00
9	Niedziela 18.04.2027	Busan Korea Południowa	Wptynięcie 07:00 Wyptynięcie 16:00
10	Poniedziałek 19.04.2027	Dzień na morzu	
11	Wtorek 20.04.2027	Kanazawa Japonia	Wptynięcie 07:00 Wyptynięcie 17:00
12	Środa 21.04.2027	Akita Japonia	Wptynięcie 09:00 Wyptynięcie 18:00
13	Czwartek 22.04.2027	Hakodate Japonia	Wptynięcie 07:30 Wyptynięcie 14:30
14	Piątek 23.04.2027	Sendai Japonia	Wptynięcie 07:00 Wyptynięcie 13:00
15	Sobota 24.04.2027	Yokohama Japonia	Wptynięcie 07:00

Statek Norwegian Jade



Ceny i dostępność kabin

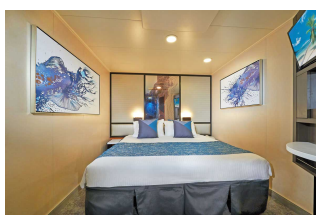

Kabina wewnętrzna

**Już od 3920 €
w cenie podatki i opłaty
portowe**

za osobę w kabinie 2 osobowej

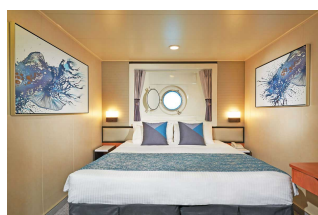

Kabina z oknem

**Już od 4075 €
w cenie podatki i opłaty
portowe**

za osobę w kabinie 2 osobowej



Kabina z balkonem

**Już od 7805 €
w cenie podatki i opłaty
portowe**

za osobę w kabinie 2 osobowej



Apartament

**Już od 7885 €
w cenie podatki i opłaty
portowe**

za osobę w kabinie 2 osobowej

Zniżki dla dzieci podróżujących w kabinie z dwoma dorosłymi osobami.

Zniżki dla 3 i 4 osoby dorosłej w kabinie.

Istnieje możliwość wykupienia pakietów ALL INCLUSIVE na napoje.

Cena za rejs obejmuje:

- zakwaterowanie w 2-osobowej kabine wybranej kategorii
- serwis kabinowy
- pełne wyżywienie - śniadanie, obiad, podwieczorek, kolacja, napoje do śniadania i w bufetach samoobsługowych
- korzystanie z urządzeń sportowo-rekreacyjnych na pokładzie statku (baseny, jacuzzi, zjeżdżalnie wodne, boiska sportowe, itd.)
- udział w imprezach rozrywkowych organizowanych na statku (przedstawienia w teatrze, koncerty, dyskoteki, pokazy, animacje, itd.)

Cena za rejs nie obejmuje:

- dojazdu do/z miejsca rozpoczęcia i zakończenia rejsu
- ewentualnych noclegów w hotelu przed/po rejsie
- transferów do/z portu (o ile taka usługa nie została dodatkowo zarezerwowana i opłacona)
- ubezpieczenia
- składki na Turystyczny Fundusz Gwarancyjny
- składki na Turystyczny Fundusz Pomocowy
- napojów zamawianych do posiłków, napojów w barach, w tym napojów gazowanych i alkoholowych
- wydatków osobistych (pralni, zabiegów kosmetycznych, rozmów telefonicznych, dostępu do internetu, itd.)
- napiwków dla obsługi statku
- wycieczek lądowych
- opieki pilota
- kosztów wymaganych wiz
- transferów na statek w przypadku spóźnienia się na godzinę wypłynięcia

Uwagi:

W odwiedzanym portach czas wolny na zwiedzanie i wypoczynek. Podróżni mogą również skorzystać z bogatej oferty wycieczek fakultatywnych (rezerwacja i zakup na statku). Istnieje możliwość zarezerwowania za pośrednictwem naszego biura transferów na statek oraz parking dla samochodu.

tel. 61 861 42 00

Od poniedz. do piątku 10:00 - 18:00

email: rejsy@niebieskamila.pl