

Z Incheon do Yokohamy - rejs 9 dni

Długość rejsu 9 nocy

Termin rejsu: 21.11.2026 - 30.11.2026

1	Sobota 21.11.2026	Incheon Korea Południowa	Wyptynięcie 16:00
2	Niedziela 22.11.2026	Cheju Korea Południowa	Wptynięcie 09:00 Wyptynięcie 17:00
3	Poniedziałek 23.11.2026	Nagasaki Japonia	Wptynięcie 07:00 Wyptynięcie 17:00
4	Wtorek 24.11.2026	Kagoshima Japonia	Wptynięcie 07:00 Wyptynięcie 14:30
5	Środa 25.11.2026	Hiroshima Japonia	Wptynięcie 09:00 Wyptynięcie 18:00
6	Czwartek 26.11.2026	Kochi Japonia	Wptynięcie 08:00 Wyptynięcie 17:00
7	Piątek 27.11.2026	Osaka Japonia	Wptynięcie 06:30 Wyptynięcie 18:30
8	Sobota 28.11.2026	Nagoya Japonia	Wptynięcie 09:00 Wyptynięcie 19:00
9	Niedziela 29.11.2026	Shimizu Japonia	Wptynięcie 07:00 Wyptynięcie 17:00
10	Poniedziałek 30.11.2026	Yokohama Japonia	Wptynięcie 07:00

Statek Norwegian Jade



Ceny i dostępność kabin

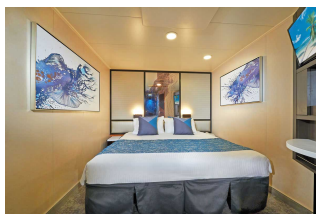

Kabina wewnętrzna

**Już od 1935 €
w cenie podatki i opłaty
portowe**

za osobę w kabinie 2 osobowej

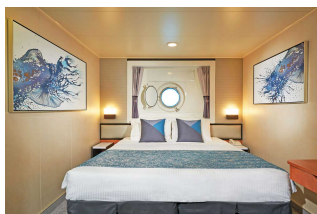

Kabina z oknem

**Już od 2210 €
w cenie podatki i opłaty
portowe**

za osobę w kabinie 2 osobowej



Kabina z balkonem

**Już od 3175 €
w cenie podatki i opłaty
portowe**

za osobę w kabinie 2 osobowej



Apartment

**Już od 3200 €
w cenie podatki i opłaty
portowe**

za osobę w kabinie 2 osobowej

Zniżki dla dzieci podróżujących w kabinie z dwoma dorosłymi osobami.

Zniżki dla 3 i 4 osoby dorosłej w kabinie.

Istnieje możliwość wykupienia pakietów ALL INCLUSIVE na napoje.

Cena za rejs obejmuje:

- zakwaterowanie w 2-osobowej kabinie wybranej kategorii
- serwis kabinowy
- pełne wyżywienie - śniadanie, obiad, podwieczorek, kolacja, napoje do śniadania i w bufetach samoobsługowych
- korzystanie z urządzeń sportowo-rekreacyjnych na pokładzie statku (baseny, jacuzzi, zjeżdżalnie wodne, boiska sportowe, itd.)
- udział w imprezach rozrywkowych organizowanych na statku (przedstawienia w teatrze, koncerty, dyskoteki, pokazy, animacje, itd.)

Cena za rejs nie obejmuje:

- dojazdu do/z miejsca rozpoczęcia i zakończenia rejsu
- ewentualnych noclegów w hotelu przed/po rejsie
- transferów do/z portu (o ile taka usługa nie została dodatkowo zarezerwowana i opłacona)
- ubezpieczenia
- składki na Turystyczny Fundusz Gwarancyjny
- składki na Turystyczny Fundusz Pomocowy
- napojów zamawianych do posiłków, napojów w barach, w tym napojów gazowanych i alkoholowych
- wydatków osobistych (pralni, zabiegów kosmetycznych, rozmów telefonicznych, dostępu do internetu, itd.)
- napiwków dla obsługi statku
- wycieczek lądowych
- opieki pilota
- kosztów wymaganych wiz
- transferów na statek w przypadku spóźnienia się na godzinę wypłynięcia

Uwagi:

W odwiedzianych portach czas wolny na zwiedzanie i wypoczynek. Podróżni mogą również skorzystać z bogatej oferty wycieczek fakultatywnych (rezerwacja i zakup na statku). Istnieje możliwość zarezerwowania za pośrednictwem naszego biura transferów na statek oraz parking dla samochodu.

tel. 61 861 42 00

Od poniedz. do piątku 10:00 - 18:00

email: rejsy@niebieskamila.pl