

Z Yokohamy do Incheon - rejs 11 dni

Długość rejsu 11 nocy

Termin rejsu: 07.10.2026 - 18.10.2026

1	Środa 07.10.2026	Yokohama Japonia	Wyptynięcie 16:00
2	Czwartek 08.10.2026	Shimizu Japonia	Wptynięcie 07:00 Wyptynięcie 14:30
3	Piątek 09.10.2026	Osaka Japonia	Wptynięcie 08:00 Wyptynięcie 18:00
4	Sobota 10.10.2026	Dzień na morzu	
5	Niedziela 11.10.2026	Sendai Japonia	Wptynięcie 08:00 Wyptynięcie 16:00
6	Poniedziałek 12.10.2026	Hakodate Japonia	Wptynięcie 08:00 Wyptynięcie 18:00
7	Wtorek 13.10.2026	Aomori Japonia	Wptynięcie 07:00 Wyptynięcie 18:00
8	Środa 14.10.2026	Akita Japonia	Wptynięcie 07:00 Wyptynięcie 16:00
9	Czwartek 15.10.2026	Kanazawa Japonia	Wptynięcie 08:00 Wyptynięcie 18:00
10	Piątek 16.10.2026	Sakaiminato Japonia	Wptynięcie 07:00 Wyptynięcie 18:00
11	Sobota 17.10.2026	Dzień na morzu	
12	Niedziela 18.10.2026	Incheon Korea Południowa	Wptynięcie 07:00

Statek Norwegian Jade



Ceny i dostępność kabin

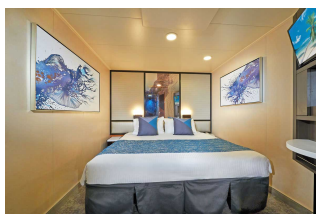

Kabina wewnętrzna

Już od 2640 €
w cenie podatki i opłaty
portowe

za osobę w kabinie 2 osobowej

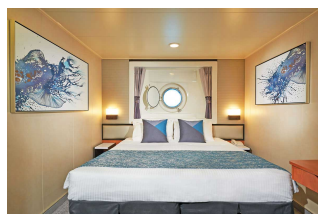

Kabina z oknem

Już od 2825 €
w cenie podatki i opłaty
portowe

za osobę w kabinie 2 osobowej

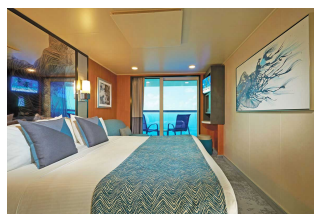

Kabina z balkonem

Już od 3915 €
w cenie podatki i opłaty
portowe

za osobę w kabinie 2 osobowej



Apartament

Już od 4170 €
w cenie podatki i opłaty
portowe

za osobę w kabinie 2 osobowej

Zniżki dla dzieci podróżujących w kabinie z dwoma dorosłymi osobami.

Zniżki dla 3 i 4 osoby dorosłej w kabinie.

Istnieje możliwość wykupienia pakietów ALL INCLUSIVE na napoje.

Cena za rejs obejmuje:

- zakwaterowanie w 2-osobowej kabinie wybranej kategorii
- serwis kabinowy
- pełne wyżywienie - śniadanie, obiad, podwieczorek, kolacja, napoje do śniadania i w bufetach samoobsługowych
- korzystanie z urządzeń sportowo-rekreacyjnych na pokładzie statku (baseny, jacuzzi, zjeżdżalnie wodne, boiska sportowe, itd.)
- udział w imprezach rozrywkowych organizowanych na statku (przedstawienia w teatrze, koncerty, dyskoteki, pokazy, animacje, itd.)

Cena za rejs nie obejmuje:

- dojazdu do/z miejsca rozpoczęcia i zakończenia rejsu
- ewentualnych noclegów w hotelu przed/po rejsie
- transferów do/z portu (o ile taka usługa nie została dodatkowo zarezerwowana i opłacona)
- ubezpieczenia
- składki na Turystyczny Fundusz Gwarancyjny
- składki na Turystyczny Fundusz Pomocowy
- napojów zamawianych do posiłków, napojów w barach, w tym napojów gazowanych i alkoholowych
- wydatków osobistych (pralni, zabiegów kosmetycznych, rozmów telefonicznych, dostępu do internetu, itd.)
- napiwków dla obsługi statku
- wycieczek lądowych
- opieki pilota
- kosztów wymaganych wiz
- transferów na statek w przypadku spóźnienia się na godzinę wypłynięcia

Uwagi:

W odwiedzanych portach czas wolny na zwiedzanie i wypoczynek. Podróżni mogą również skorzystać z bogatej oferty wycieczek fakultatywnych (rezerwacja i zakup na statku). Istnieje możliwość zarezerwowania za pośrednictwem naszego biura transferów na statek oraz parking dla samochodu.

tel. 61 861 42 00

Od poniedz. do piątku 10:00 - 18:00

email: rejsy@niebieskamila.pl