

Z Vancouver do Yokohamy - rejs 16 dni

Długość rejsu 16 nocy

Termin rejsu: 21.09.2026 - 07.10.2026

1	Poniedziałek 21.09.2026	Vancouver Kanada	Wyptynięcie 16:00
2	Wtorek 22.09.2026	dzień na morzu	
3	Środa 23.09.2026	Ketchikan Stany Zjednoczone	Wpłynięcie 07:00 Wyptynięcie 17:00
4	Czwartek 24.09.2026	Sitka Stany Zjednoczone	Wpłynięcie 09:00 Wyptynięcie 18:00
5	Piątek 25.09.2026	Lodowiec Hubbard Stany Zjednoczone	Wpłynięcie 09:00 Wyptynięcie 13:00
6	Sobota 26.09.2026	Whittier Stany Zjednoczone	Wpłynięcie 07:00 Wyptynięcie 15:00
7	Niedziela 27.09.2026	Kodiak Island Stany Zjednoczone	Wpłynięcie 11:30 Wyptynięcie 17:30
8	Poniedziałek 28.09.2026	dzień na morzu	
9	Wtorek 29.09.2026	dzień na morzu	
10	Środa 30.09.2026	dzień na morzu	
11	Czwartek 01.10.2026	Przekroczenie Linii Zmiany Daty	
13	Sobota 03.10.2026	dzień na morzu	
14	Niedziela 04.10.2026	dzień na morzu	
15	Poniedziałek 05.10.2026	Hakodate Japonia	Wpłynięcie 11:00 Wyptynięcie 18:00
16	Wtorek 06.10.2026	dzień na morzu	
17	Środa 07.10.2026	Yokohama Japonia	Wpłynięcie 06:30

Statek Norwegian Jade



Ceny i dostępność kabin

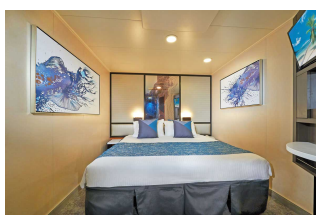

Kabina wewnętrzna

Już od 1330 €
w cenie podatki i opłaty
portowe

za osobę w kabinie 2 osobowej

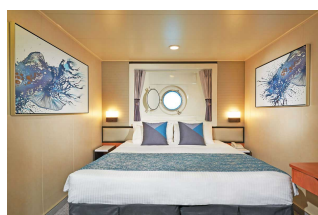

Kabina z oknem

Już od 1440 €
w cenie podatki i opłaty
portowe

za osobę w kabinie 2 osobowej



Kabina z balkonem

Już od 2190 €
w cenie podatki i opłaty
portowe

za osobę w kabinie 2 osobowej



Apartament

Już od 2325 €
w cenie podatki i opłaty
portowe

za osobę w kabinie 2 osobowej

Zniżki dla dzieci podróżujących w kabinie z dwoma dorosłymi osobami.

Zniżki dla 3 i 4 osoby dorosłej w kabinie.

Istnieje możliwość wykupienia pakietów ALL INCLUSIVE na napoje.

Cena za rejs obejmuje:

- zakwaterowanie w 2-osobowej kabine wybranej kategorii
- serwis kabinowy
- pełne wyżywienie - śniadanie, obiad, podwieczorek, kolacja, napoje do śniadania i w bufetach samoobsługowych
- korzystanie z urządzeń sportowo-rekreacyjnych na pokładzie statku (baseny, jacuzzi, zjeżdżalnie wodne, boiska sportowe, itd.)
- udział w imprezach rozrywkowych organizowanych na statku (przedstawienia w teatrze, koncerty, dyskoteki, pokazy, animacje, itd.)

Cena za rejs nie obejmuje:

- dojazdu do/z miejsca rozpoczęcia i zakończenia rejsu
- ewentualnych noclegów w hotelu przed/po rejsie
- transferów do/z portu (o ile taka usługa nie została dodatkowo zarezerwowana i opłacona)
- ubezpieczenia
- składki na Turystyczny Fundusz Gwarancyjny
- składki na Turystyczny Fundusz Pomocowy
- napojów zamawianych do posiłków, napojów w barach, w tym napojów gazowanych i alkoholowych
- wydatków osobistych (pralni, zabiegów kosmetycznych, rozmów telefonicznych, dostępu do internetu, itd.)
- napiwków dla obsługi statku
- wycieczek lądowych
- opieki pilota
- kosztów wymaganych wiz

- transferów na statek w przypadku spóźnienia się na godzinę wypłynięcia

Uwagi:

W odwiedzanych portach czas wolny na zwiedzanie i wypoczynek. Podróżni mogą również skorzystać z bogatej oferty wycieczek fakultatywnych (rezerwacja i zakup na statku). Istnieje możliwość zarezerwowania za pośrednictwem naszego biura transferów na statek oraz parking dla samochodu.

tel. 61 861 42 00

Od poniedz. do piątku 10:00 - 18:00

email: rejsy@niebieskamila.pl