Zachodnie Morze Śródziemne - rejs 7 dni

Długość rejsu 7 nocy

Termin rejsu: 14.03.2027 - 21.03.2027

1	**Niedziela** 14.03.2027	**Marsylia** Francja	Wypłynięcie 18:00
2	**Poniedziałek** 15.03.2027	**Barcelona** Hiszpania	Wpłynięcie 09:00 Wypłynięcie 19:00
2	**Poniedziałek** 15.03.2027	**Najciemniejsze miejsce na Morzu Balearskim - możliwość podziwiania gwiazd i konstelacji z pokładu statku**	Wpłynięcie 23:30 Wypłynięcie 00:30
3	**Wtorek** 16.03.2027	**Palma de Mallorca** Hiszpania	Wpłynięcie 07:30 Wypłynięcie 17:00
4	**Środa** 17.03.2027	**Dzień na morzu**	
5	**Czwartek** 18.03.2027	**Palermo** Włochy	Wpłynięcie 08:00 Wypłynięcie 16:30
6	**Piątek** 19.03.2027	**Civitavecchia** Włochy	Wpłynięcie 08:30 Wypłynięcie 19:00
7	**Sobota** 20.03.2027	**Savona** Włochy	Wpłynięcie 08:30 Wypłynięcie 17:30
8	**Niedziela** 21.03.2027	**Marsylia** Francja	Wpłynięcie 09:00

Statek Costa Toscana



Ceny i dostępność kabin

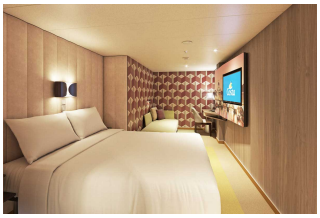

Kabina wewnętrzna

Już od 659 €
w cenie podatki i opłaty portowe

za osobę w kabinie 2 osobowej

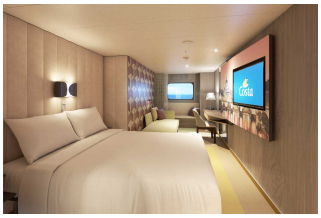

Kabina z oknem

Już od 769 €
w cenie podatki i opłaty portowe

za osobę w kabinie 2 osobowej

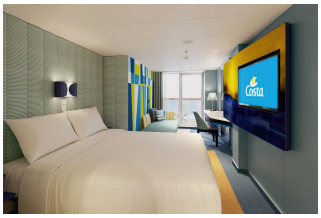

Kabina z balkonem

Już od 819 €
w cenie podatki i opłaty portowe

za osobę w kabinie 2 osobowej

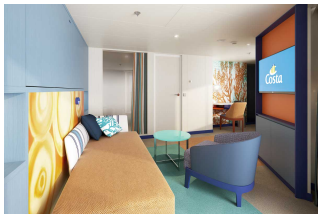

Apartament

brak dostępnych kabin

Zniżki dla dzieci podróżujących w kabinie z dwoma dorosłymi osobami.

Zniżki dla 3 i 4 osoby dorosłej w kabinie.

Istnieje możliwość wykupienia pakietów ALL INCLUSIVE na napoje.

Inne terminy rejsu:

28.02.2027, 07.03.2027, 21.03.2027, 31.10.2027, 07.11.2027, 14.11.2027, 21.11.2027, 28.11.2027

Cena za rejs obejmuje:

- zakwaterowanie w 2-osobowej kabinie wybranej kategorii
- pełne wyżywienie - śniadanie, obiad, podwieczorek, kolacja, napoje do śniadania i w bufetach samoobsługowych
- korzystanie z urządzeń sportowo-rekreacyjnych na pokładzie statku (baseny, jacuzzi, zjeżdżalnie wodne, boiska sportowe, itd.)
- udział w imprezach rozrywkowych organizowanych na statku (przedstawienia w teatrze, koncerty, dyskoteki, pokazy, animacje, itd.)

Cena za rejs nie obejmuje:

- dojazdu do/z miejsca rozpoczęcia i zakończenia rejsu
- ewentualnych noclegów w hotelu przed/po rejsie
- transferów do/z portu (o ile taka usługa nie została dodatkowo zarezerwowana i opłacona)
- ubezpieczenia
- składki na Turystyczny Fundusz Gwarancyjny
- składki na Turystyczny Fundusz Pomocowy
- napojów zamawianych do posiłków, napojów w barach, w tym napojów gazowanych i alkoholowych
- wydatków osobistych (pralni, zabiegów kosmetycznych, rozmów telefonicznych, dostępu do internetu, itd.)
- napiwków dla obsługi statku
- wycieczek lądowych
- opieki pilota
- kosztów wymaganych wiz
- transferów na statek w przypadku spóźnienia się na godzinę wypłynięcia

Uwagi:

W odwiedzanych portach czas wolny na zwiedzanie i wypoczynek. Podróżni mogą również skorzystać z bogatej oferty wycieczek fakultatywnych (rezerwacja i zakup na statku). Istnieje możliwość zarezerwowania za pośrednictwem naszego biura transferów na statek oraz parkingu dla samochodu.

tel. 61 861 42 00

Od poniedz. do piątku 9:00 - 17:00
email: rejsy@niebieskamila.pl