

# Z Miami do San Diego - rejs 16 dni

Długość rejsu 16 nocy

Termin rejsu: 04.12.2026 - 20.12.2026

|    |                                   |                                       |                                       |
|----|-----------------------------------|---------------------------------------|---------------------------------------|
| 1  | <b>Piątek</b><br>04.12.2026       | <b>Miami</b><br>Stany Zjednoczone     | Wyptynięcie 16:00                     |
| 2  | <b>Sobota</b><br>05.12.2026       | <b>Dzień na morzu</b>                 |                                       |
| 3  | <b>Niedziela</b><br>06.12.2026    | <b>Dzień na morzu</b>                 |                                       |
| 4  | <b>Poniedziałek</b><br>07.12.2026 | <b>Cartagena</b><br>Kolumbia          | Wpłynięcie 08:00<br>Wyptynięcie 17:00 |
| 5  | <b>Wtorek</b><br>08.12.2026       | <b>Colon</b><br>Panama                | Wpłynięcie 10:00<br>Wyptynięcie 22:00 |
| 6  | <b>Środa</b><br>09.12.2026        | <b>Kanał Panamski</b><br>Panama       |                                       |
| 7  | <b>Czwartek</b><br>10.12.2026     | <b>Dzień na morzu</b>                 |                                       |
| 8  | <b>Piątek</b><br>11.12.2026       | <b>Puntarenas</b><br>Kostaryka        | Wpłynięcie 07:00<br>Wyptynięcie 17:00 |
| 9  | <b>Sobota</b><br>12.12.2026       | <b>Dzień na morzu</b>                 |                                       |
| 10 | <b>Niedziela</b><br>13.12.2026    | <b>Puerto Quetzal</b><br>Gwatemala    | Wpłynięcie 07:00<br>Wyptynięcie 17:00 |
| 11 | <b>Poniedziałek</b><br>14.12.2026 | <b>Dzień na morzu</b>                 |                                       |
| 12 | <b>Wtorek</b><br>15.12.2026       | <b>Acapulco</b><br>Meksyk             | Wpłynięcie 07:00<br>Wyptynięcie 17:00 |
| 13 | <b>Środa</b><br>16.12.2026        | <b>Dzień na morzu</b>                 |                                       |
| 14 | <b>Czwartek</b><br>17.12.2026     | <b>Puerto Vallarta</b><br>Meksyk      | Wpłynięcie 07:00<br>Wyptynięcie 15:00 |
| 15 | <b>Piątek</b><br>18.12.2026       | <b>Cabo San Lucas</b><br>Meksyk       | Wpłynięcie 07:30<br>Wyptynięcie 14:30 |
| 16 | <b>Sobota</b><br>19.12.2026       | <b>Dzień na morzu</b>                 |                                       |
| 17 | <b>Niedziela</b><br>20.12.2026    | <b>San Diego</b><br>Stany Zjednoczone | Wpłynięcie 07:00                      |

**Statek Norwegian Star**



## Ceny i dostępność kabin

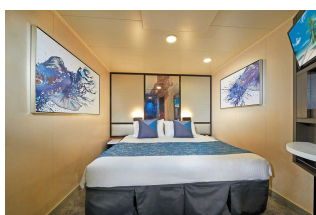

**Kabina wewnętrzna**

**Już od 1475 €  
w cenie podatki i opłaty  
portowe**

za osobę w kabinie 2 osobowej

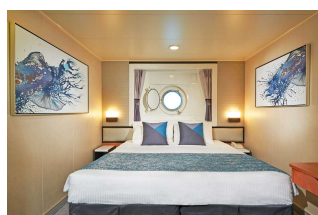

**Kabina z oknem**

**Już od 1575 €  
w cenie podatki i opłaty  
portowe**

za osobę w kabinie 2 osobowej

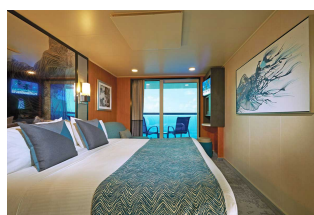

**Kabina z balkonem**

**Już od 3220 €  
w cenie podatki i opłaty  
portowe**

za osobę w kabinie 2 osobowej



**Apartament**

**Już od 3345 €  
w cenie podatki i opłaty  
portowe**

za osobę w kabinie 2 osobowej

**Zniżki dla dzieci podróżujących w kabinie z dwoma dorosłymi osobami.**

**Zniżki dla 3 i 4 osoby dorosłej w kabinie.**

**Istnieje możliwość wykupienia pakietów ALL INCLUSIVE na napoje.**

**Cena za rejs obejmuje:**

- zakwaterowanie w 2-osobowej kabine wybranej kategorii
- serwis kabinowy
- pełne wyżywienie - śniadanie, obiad, podwieczorek, kolacja, napoje do śniadania i w bufetach samoobsługowych
- korzystanie z urządzeń sportowo-rekreacyjnych na pokładzie statku (baseny, jacuzzi, zjeżdżalnie wodne, boiska sportowe, itd.)
- udział w imprezach rozrywkowych organizowanych na statku (przedstawienia w teatrze, koncerty, dyskoteki, pokazy, animacje, itd.)

**Cena za rejs nie obejmuje:**

- dojazdu do/z miejsca rozpoczęcia i zakończenia rejsu
- ewentualnych noclegów w hotelu przed/po rejsie
- transferów do/z portu (o ile taka usługa nie została dodatkowo zarezerwowana i opłacona)
- ubezpieczenia
- składki na Turystyczny Fundusz Gwarancyjny
- składki na Turystyczny Fundusz Pomocowy
- napojów zamawianych do posiłków, napojów w barach, w tym napojów gazowanych i alkoholowych
- wydatków osobistych (pralni, zabiegów kosmetycznych, rozmów telefonicznych, dostępu do internetu, itd.)
- napiwków dla obsługi statku
- wycieczek lądowych
- opieki pilota
- kosztów wymaganych wiz
  
- transferów na statek w przypadku spóźnienia się na godzinę wypłynięcia

**Uwagi:**

W odwiedzanym portach czas wolny na zwiedzanie i wypoczynek. Podróżni mogą również skorzystać z bogatej oferty wycieczek fakultatywnych (rezerwacja i zakup na statku). Istnieje możliwość zarezerwowania za pośrednictwem naszego biura transferów na statek oraz parking dla samochodu.

**tel. 61 861 42 00**

**Od poniedz. do piątku 10:00 - 18:00**

**email: [rejsy@niebieskamila.pl](mailto:rejsy@niebieskamila.pl)**