**Promocja linii NCL BLACK FRIDAY**
**50% rabatu dla 1 oraz 2 osoby w kabinie z balkonem na pakiet All Inclusive Free at Sea**

# Wschodnie i Południowe Karaiby - rejs 7 dni

**Długość rejsu 7 nocy**

**Termin rejsu: 07.03.2027 - 14.03.2027**

| | | | |
|---|---|---|---|
| 1 | **Niedziela**<br>07.03.2027 | **San Juan (Portoryko)**<br>Stany Zjednoczone | Wypłynięcie 16:00 |
| 2 | **Poniedziałek**<br>08.03.2027 | **Tortola**<br>Brytyjskie Wyspy Dziewicze | Wpłynięcie 07:00<br>Wypłynięcie 17:00 |
| 3 | **Wtorek**<br>09.03.2027 | **St. Thomas**<br>Wyspy Dziewicze Stanów Zjednoczonych | Wpłynięcie 07:00<br>Wypłynięcie 17:00 |
| 4 | **Środa**<br>10.03.2027 | **Dzień na morzu** | |
| 5 | **Czwartek**<br>11.03.2027 | **Oranjestad**<br>Aruba | Wpłynięcie 07:00<br>Wypłynięcie 20:00 |
| 6 | **Piątek**<br>12.03.2027 | **Willemstad**<br>Małe Antyle | Wpłynięcie 07:00<br>Wypłynięcie 20:00 |
| 7 | **Sobota**<br>13.03.2027 | **Dzień na morzu** | |
| 8 | **Niedziela**<br>14.03.2027 | **San Juan (Portoryko)**<br>Stany Zjednoczone | Wpłynięcie 07:00 |

## Statek Norwegian Prima



# Ceny i dostępność kabin



**Kabina wewnętrzna**

**Już od 1190 €**
**w cenie podatki i opłaty portowe**

**za osobę w kabinie 2 osobowej**

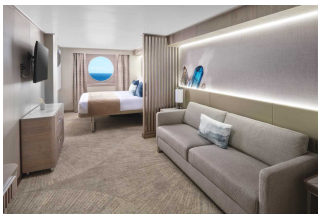

**Kabina z oknem**

**Już od 1235 €**
**w cenie podatki i opłaty portowe**

**za osobę w kabinie 2 osobowej**

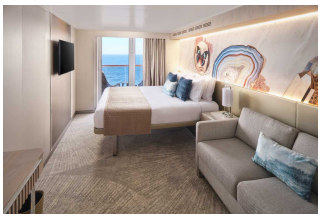

**Kabina z balkonem**

**Już od 1630 €**
**w cenie podatki i opłaty portowe**

**za osobę w kabinie 2 osobowej**

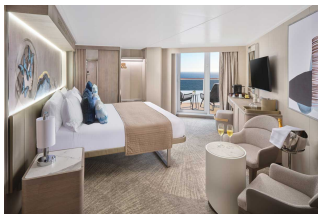

**Apartament**

**Już od 2165 €**
**w cenie podatki i opłaty portowe**

**za osobę w kabinie 2 osobowej**

**Zniżki dla dzieci podróżujących w kabinie z dwoma dorosłymi osobami.**

**Zniżki dla 3 i 4 osoby dorosłej w kabinie.**

**Istnieje możliwość wykupienia pakietów ALL INCLUSIVE na napoje.**

**Cena za rejs obejmuje:**

- zakwaterowanie w 2-osobowej kabinie wybranej kategorii
- serwis kabinowy
- pełne wyżywienie - śniadanie, obiad, podwieczorek, kolacja, napoje do śniadania i w bufetach samoobsługowych
- korzystanie z urządzeń sportowo-rekreacyjnych na pokładzie statku (baseny, jacuzzi, zjeżdżalnie wodne, boiska sportowe, itd.)
- udział w imprezach rozrywkowych organizowanych na statku (przedstawienia w teatrze, koncerty, dyskoteki, pokazy, animacje, itd.)

**Cena za rejs nie obejmuje:**

- dojazdu do/z miejsca rozpoczęcia i zakończenia rejsu
- ewentualnych noclegów w hotelu przed/po rejsie
- transferów do/z portu (o ile taka usługa nie została dodatkowo zarezerwowana i opłacona)
- ubezpieczenia
- składki na Turystyczny Fundusz Gwarancyjny
- składki na Turystyczny Fundusz Pomocowy
- napojów zamawianych do posiłków, napojów w barach, w tym napojów gazowanych i alkoholowych
- wydatków osobistych (pralni, zabiegów kosmetycznych, rozmów telefonicznych, dostępu do internetu, itd.)
- napiwków dla obsługi statku
- wycieczek lądowych
- opieki pilota
- kosztów wymaganych wiz
- transferów na statek w przypadku spóźnienia się na godzinę wypłynięcia

**Uwagi:**

W odwiedzanych portach czas wolny na zwiedzanie i wypoczynek. Podróżni mogą również skorzystać z bogatej oferty wycieczek fakultatywnych (rezerwacja i zakup na statku). Istnieje możliwość zarezerwowania za pośrednictwem naszego biura transferów na statek oraz parkingu dla samochodu.


## tel. 61 861 42 00

**Od poniedz. do piątku 9:00 - 17:00**
**email:** rejsy@niebieskamila.pl