

# Z Rawenny do Pireusu - rejs 7 dni

Długość rejsu 7 nocy

Termin rejsu: 05.09.2027 - 12.09.2027

|   |                            |                        |                                       |
|---|----------------------------|------------------------|---------------------------------------|
| 1 | Niedziela<br>05.09.2027    | Rawenna<br>Włochy      | Wyptynięcie 16:00                     |
| 2 | Poniedziałek<br>06.09.2027 | Dubrownik<br>Chorwacja | Wpłynięcie 10:00<br>Wyptynięcie 23:59 |
| 3 | Wtorek<br>07.09.2027       | Kotor<br>Czarnogóra    | Wpłynięcie 07:00<br>Wyptynięcie 17:00 |
| 4 | Środa<br>08.09.2027        | Korfu<br>Grecja        | Wpłynięcie 08:00<br>Wyptynięcie 18:00 |
| 5 | Czwartek<br>09.09.2027     | Katakolon<br>Grecja    | Wpłynięcie 07:00<br>Wyptynięcie 17:00 |
| 6 | Piątek<br>10.09.2027       | Mykonos<br>Grecja      | Wpłynięcie 10:00<br>Wyptynięcie 22:00 |
| 7 | Sobota<br>11.09.2027       | Santorini<br>Grecja    | Wpłynięcie 07:00<br>Wyptynięcie 21:00 |
| 8 | Niedziela<br>12.09.2027    | Pireus<br>Grecja       | Wpłynięcie 05:30                      |

## Statek Norwegian Gem



## Ceny i dostępność kabin

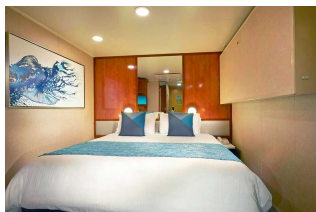

**Kabina wewnętrzna**

**Już od 1370 €**  
w cenie podatki i opłaty  
portowe

za osobę w kabinie 2 osobowej

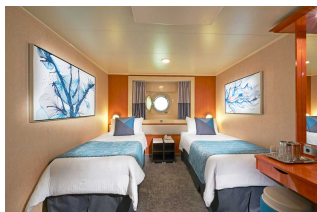

**Kabina z oknem**

**Już od 1580 €**  
w cenie podatki i opłaty  
portowe

za osobę w kabinie 2 osobowej



**Kabina z balkonem**

**Już od 2585 €**  
w cenie podatki i opłaty  
portowe

za osobę w kabinie 2 osobowej



**Apartament**

**Już od 2800 €**  
w cenie podatki i opłaty  
portowe

za osobę w kabinie 2 osobowej

**Zniżki dla dzieci podróżujących w kabinie z dwoma dorosłymi osobami.**

**Zniżki dla 3 i 4 osoby dorosłej w kabinie.**

**Istnieje możliwość wykupienia pakietów ALL INCLUSIVE na napoje.**

### Inne terminy rejsu:

16.05.2027, 30.05.2027, 13.06.2027, 27.06.2027, 11.07.2027, 25.07.2027, 08.08.2027, 22.08.2027, 19.09.2027

#### Cena za rejs obejmuje:

- zakwaterowanie w 2-osobowej kabinie wybranej kategorii
- serwis kabinowy
- pełne wyżywienie - śniadanie, obiad, podwieczorek, kolacja, napoje do śniadania i w bufetach samoobsługowych
- korzystanie z urządzeń sportowo-rekreacyjnych na pokładzie statku (baseny, jacuzzi, zjeżdżalnie wodne, boiska sportowe, itd.)
- udział w imprezach rozrywkowych organizowanych na statku (przedstawienia w teatrze, koncerty, dyskoteki, pokazy, animacje, itd.)

#### Cena za rejs nie obejmuje:

- dojazdu do/z miejsca rozpoczęcia i zakończenia rejsu
- ewentualnych noclegów w hotelu przed/po rejsie
- transferów do/z portu (o ile taka usługa nie została dodatkowo zarezerwowana i opłacona)
- ubezpieczenia
- składki na Turystyczny Fundusz Gwarancyjny
- składki na Turystyczny Fundusz Pomocowy
- napojów zamawianych do posiłków, napojów w barach, w tym napojów gazowanych i alkoholowych
- wydatków osobistych (pralni, zabiegów kosmetycznych, rozmów telefonicznych, dostępu do internetu, itd.)
- napiwków dla obsługi statku
- wycieczek lądowych
- opieki pilota
- kosztów wymaganych wiz
- transferów na statek w przypadku spóźnienia się na godzinę wypłynięcia

#### Uwagi:

W odwiedzanych portach czas wolny na zwiedzanie i wypoczynek. Podróżni mogą również skorzystać z bogatej oferty wycieczek fakultatywnych (rezerwacja i zakup na statku). Istnieje możliwość zarezerwowania za pośrednictwem naszego biura transferów na statek oraz parking dla samochodu.

**tel. 61 861 42 00**

**Od poniedz. do piątku 10:00 - 18:00**

email: [rejsy@niebieskamila.pl](mailto:rejsy@niebieskamila.pl)