

## Z Vancouver do Los Angeles - rejs 6 dni

Długość rejsu 6 nocy

Termin rejsu: 11.10.2027 - 17.10.2027

1	Poniedziałek 11.10.2027	Vancouver Kanada	Wyptynięcie 20:00
2	Wtorek 12.10.2027	Victoria Kanada	Wpłynięcie 08:30 Wyptynięcie 16:00
3	Środa 13.10.2027	Astoria Stany Zjednoczone	Wpłynięcie 07:00 Wyptynięcie 17:00
4	Czwartek 14.10.2027	Dzień na morzu	
5	Piątek 15.10.2027	San Francisco Stany Zjednoczone	Wpłynięcie 08:00 Wyptynięcie 18:00
6	Sobota 16.10.2027	Dzień na morzu	
7	Niedziela 17.10.2027	Los Angeles Stany Zjednoczone	Wpłynięcie 07:00

### Statek Norwegian Encore



### Ceny i dostępność kabin



Kabina wewnętrzna

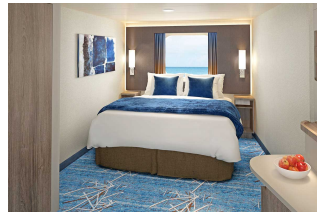

Kabina z oknem



Kabina z balkonem

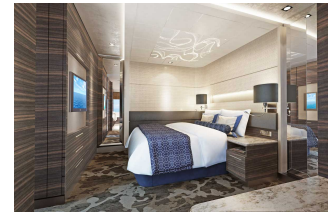

Apartament

**Już od 730 €**  
w cenie podatki i opłaty  
portowe  
za osobę w kabinie 2 osobowej

**Już od 865 €**  
w cenie podatki i opłaty  
portowe  
za osobę w kabinie 2 osobowej

**Już od 1045 €**  
w cenie podatki i opłaty  
portowe  
za osobę w kabinie 2 osobowej

**Już od 1225 €**  
w cenie podatki i opłaty  
portowe  
za osobę w kabinie 2 osobowej

**Zniżki dla dzieci podróżujących w kabinie z dwoma dorosłymi osobami.**

**Zniżki dla 3 i 4 osoby dorosłej w kabinie.**

**Istnieje możliwość wykupienia pakietów ALL INCLUSIVE na napoje.**

**Cena za rejs obejmuje:**

- zakwaterowanie w 2-osobowej kabinie wybranej kategorii
- serwis kabinowy
- pełne wyżywienie - śniadanie, obiad, podwieczorek, kolacja, napoje do śniadania i w bufetach samoobsługowych
- korzystanie z urządzeń sportowo-rekreacyjnych na pokładzie statku (baseny, jacuzzi, zjeżdżalnie wodne, boiska sportowe, itd.)
- udział w imprezach rozrywkowych organizowanych na statku (przedstawienia w teatrze, koncerty, dyskoteki, pokazy, animacje, itd.)

**Cena za rejs nie obejmuje:**

- dojazdu do/z miejsca rozpoczęcia i zakończenia rejsu
- ewentualnych noclegów w hotelu przed/po rejsie
- transferów do/z portu (o ile taka usługa nie została dodatkowo zarezerwowana i opłacona)
- ubezpieczenia
- składki na Turystyczny Fundusz Gwarancyjny
- składki na Turystyczny Fundusz Pomocowy
- napojów zamawianych do posiłków, napojów w barach, w tym napojów gazowanych i alkoholowych
- wydatków osobistych (pralni, zabiegów kosmetycznych, rozmów telefonicznych, dostępu do internetu, itd.)
- napiwków dla obsługi statku
- wycieczek lądowych
- opieki pilota
- kosztów wymaganych wiz
- transferów na statek w przypadku spóźnienia się na godzinę wypłynięcia

**Uwagi:**

W odwiedzanych portach czas wolny na zwiedzanie i wypoczynek. Podróżni mogą również skorzystać z bogatej oferty wycieczek fakultatywnych (rezerwacja i zakup na statku). Istnieje możliwość zarezerwowania za pośrednictwem naszego biura transferów na statek oraz parkingu dla samochodu.

**tel. 61 861 42 00**

**Od poniedz. do piątku 10:00 - 18:00**

**email: [rejsy@niebieskamila.pl](mailto:rejsy@niebieskamila.pl)**