

# Alaska - rejs 10 dni

Długość rejsu 10 nocy

Termin rejsu: 28.05.2027 - 07.06.2027

1	Piątek 28.05.2027	Seattle Stany Zjednoczone	Wyptynięcie 15:00
2	Sobota 29.05.2027	dzień na morzu	
3	Niedziela 30.05.2027	Juneau Stany Zjednoczone	Wptynięcie 14:00 Wyptynięcie 22:00
4	Poniedziałek 31.05.2027	Park Narodowy Glacier Bay Stany Zjednoczone	
5	Wtorek 01.06.2027	Skagway Stany Zjednoczone	Wptynięcie 06:30 Wyptynięcie 20:00
6	Środa 02.06.2027	Sitka Stany Zjednoczone	Wptynięcie 10:00 Wyptynięcie 18:00
7	Czwartek 03.06.2027	Icy Strait Point Stany Zjednoczone	Wptynięcie 07:00 Wyptynięcie 16:00
8	Piątek 04.06.2027	Ketchikan Stany Zjednoczone	Wptynięcie 08:00 Wyptynięcie 20:00
9	Sobota 05.06.2027	dzień na morzu	
10	Niedziela 06.06.2027	Victoria Kanada	Wptynięcie 08:00 Wyptynięcie 18:00
11	Poniedziałek 07.06.2027	Seattle Stany Zjednoczone	Wptynięcie 06:00

## Statek Norwegian Joy



## Ceny i dostępność kabin

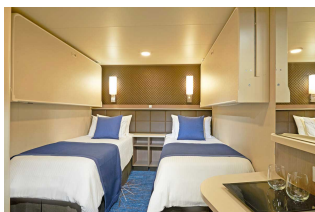

**Kabina wewnętrzna**

**Już od 1614 €**  
w cenie podatki i opłaty  
portowe

za osobę w kabinie 2 osobowej

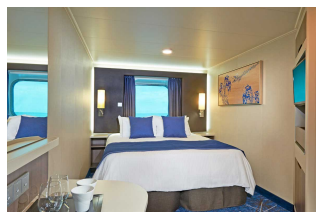

**Kabina z oknem**

**Już od 2184 €**  
w cenie podatki i opłaty  
portowe

za osobę w kabinie 2 osobowej



**Kabina z balkonem**

**Już od 2524 €**  
w cenie podatki i opłaty  
portowe

za osobę w kabinie 2 osobowej

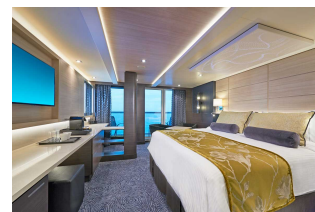

**Apartament**

**Już od 3094 €**  
w cenie podatki i opłaty  
portowe

za osobę w kabinie 2 osobowej

**Zniżki dla dzieci podróżujących w kabinie z dwoma dorosłymi osobami.**

**Zniżki dla 3 i 4 osoby dorosłej w kabinie.**

**Istnieje możliwość wykupienia pakietów ALL INCLUSIVE na napoje.**

**Cena za rejs obejmuje:**

- zakwaterowanie w 2-osobowej kabinie wybranej kategorii
- serwis kabinowy
- pełne wyżywienie - śniadanie, obiad, podwieczorek, kolacja, napoje do śniadania i w bufetach samoobsługowych
- korzystanie z urządzeń sportowo-rekreacyjnych na pokładzie statku (baseny, jacuzzi, zjeżdżalnie wodne, boiska sportowe, itd.)
- udział w imprezach rozrywkowych organizowanych na statku (przedstawienia w teatrze, koncerty, dyskoteki, pokazy, animacje, itd.)

**Cena za rejs nie obejmuje:**

- dojazdu do/z miejsca rozpoczęcia i zakończenia rejsu
- ewentualnych noclegów w hotelu przed/po rejsie
- transferów do/z portu (o ile taka usługa nie została dodatkowo zarezerwowana i opłacona)
- ubezpieczenia
- składki na Turystyczny Fundusz Gwarancyjny
- składki na Turystyczny Fundusz Pomocowy
- napojów zamawianych do posiłków, napojów w barach, w tym napojów gazowanych i alkoholowych
- wydatków osobistych (pralni, zabiegów kosmetycznych, rozmów telefonicznych, dostępu do internetu, itd.)
- napiwków dla obsługi statku
- wycieczek lądowych
- opieki pilota
- kosztów wymaganych wiz
- transferów na statek w przypadku spóźnienia się na godzinę wypłynięcia

**Uwagi:**

W odwiedzanym portach czas wolny na zwiedzanie i wypoczynek. Podróżni mogą również skorzystać z bogatej oferty wycieczek fakultatywnych (rezerwacja i zakup na statku). Istnieje możliwość zarezerwowania za pośrednictwem naszego biura transferów na statek oraz parking dla samochodu.

**tel. 61 861 42 00**

**Od poniedziałku do piątku 10:00 - 18:00**

**email: [rejsy@niebieskamila.pl](mailto:rejsy@niebieskamila.pl)**