

Bermudy - rejs 7 dni

Długość rejsu 7 nocy

Termin rejsu: 10.06.2027 - 17.06.2027

1	Czwartek 10.06.2027	Filadelfia Stany Zjednoczone	Wyptynięcie 16:00
2	Piątek 11.06.2027	dzień na morzu	
3	Sobota 12.06.2027	Royal Naval Dockyard Bermudy	Wptynięcie 10:00
4	Niedziela 13.06.2027	Royal Naval Dockyard Bermudy	Wyptynięcie 16:00
5	Poniedziałek 14.06.2027	dzień na morzu	
6	Wtorek 15.06.2027	Norfolk Stany Zjednoczone	Wptynięcie 08:00 Wyptynięcie 18:00
7	Środa 16.06.2027	dzień na morzu	
8	Czwartek 17.06.2027	Filadelfia Stany Zjednoczone	Wptynięcie 08:00

Statek Norwegian Pearl



Ceny i dostępność kabin

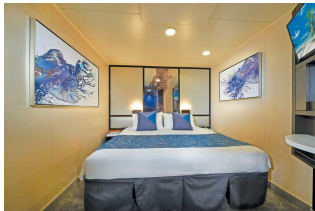

Kabina wewnętrzna

Już od 1045 €
w cenie podatki i opłaty
portowe

za osobę w kabinie 2 osobowej



Kabina z oknem

Już od 1215 €
w cenie podatki i opłaty
portowe

za osobę w kabinie 2 osobowej

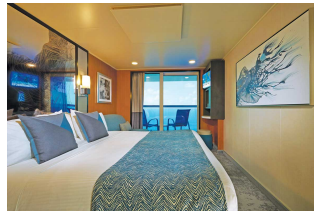

Kabina z balkonem

Już od 1830 €
w cenie podatki i opłaty
portowe

za osobę w kabinie 2 osobowej



Apartment

Już od 1990 €
w cenie podatki i opłaty
portowe

za osobę w kabinie 2 osobowej

Zniżki dla dzieci podróżujących w kabinie z dwoma dorosłymi osobami.

Zniżki dla 3 i 4 osoby dorosłej w kabinie.

Istnieje możliwość wykupienia pakietów ALL INCLUSIVE na napoje.

Inne terminy rejsu:

08.04.2027, 15.04.2027, 22.04.2027, 29.04.2027, 06.05.2027, 20.05.2027, 27.05.2027, 03.06.2027, 17.06.2027, 24.06.2027, 01.07.2027, 08.07.2027, 15.07.2027, 22.07.2027, 29.07.2027, 05.08.2027, 12.08.2027, 19.08.2027, 26.08.2027, 02.09.2027

Cena za rejs obejmuje:

- zakwaterowanie w 2-osobowej kabinie wybranej kategorii
- serwis kabinowy
- pełne wyżywienie - śniadanie, obiad, podwieczorek, kolacja, napoje do śniadania i w bufetach samoobsługowych
- korzystanie z urządzeń sportowo-rekreacyjnych na pokładzie statku (baseny, jacuzzi, zjeżdżalnie wodne, boiska sportowe, itd.)
- udział w imprezach rozrywkowych organizowanych na statku (przedstawienia w teatrze, koncerty, dyskoteki, pokazy, animacje, itd.)

Cena za rejs nie obejmuje:

- dojazdu do/z miejsca rozpoczęcia i zakończenia rejsu
- ewentualnych noclegów w hotelu przed/po rejsie
- transferów do/z portu (o ile taka usługa nie została dodatkowo zarezerwowana i opłacona)
- ubezpieczenia
- składki na Turystyczny Fundusz Gwarancyjny
- składki na Turystyczny Fundusz Pomocowy
- napojów zamawianych do posiłków, napojów w barach, w tym napojów gazowanych i alkoholowych
- wydatków osobistych (pralni, zabiegów kosmetycznych, rozmów telefonicznych, dostępu do internetu, itd.)
- napiwków dla obsługi statku
- wycieczek lądowych
- opieki pilota
- kosztów wymaganych wiz
- transferów na statek w przypadku spóźnienia się na godzinę wypłynięcia

Uwagi:

W odwiedzanych portach czas wolny na zwiedzanie i wypoczynek. Podróżni mogą również skorzystać z bogatej oferty wycieczek fakultatywnych (rezerwacja i zakup na statku). Istnieje możliwość zarezerwowania za pośrednictwem naszego biura transferów na statek oraz parkingu dla samochodu.

tel. 61 861 42 00

Od poniedz. do piątku 10:00 - 18:00

email: rejsy@niebieskamila.pl