

Z Yokohamy do Vancouver - rejs 16 dni

Długość rejsu 16 nocy

Termin rejsu: 24.04.2027 - 10.05.2027

1	Sobota 24.04.2027	Yokohama Japonia	Wyptynięcie 16:00
2	Niedziela 25.04.2027	Sendai Japonia	Wpłynięcie 10:30 Wyptynięcie 18:30
3	Poniedziałek 26.04.2027	Hakodate Japonia	Wpłynięcie 11:00 Wyptynięcie 18:30
4	Wtorek 27.04.2027	Dzień na morzu	
5	Środa 28.04.2027	Dzień na morzu	
6	Czwartek 29.04.2027	Przekroczenie Linii Zmiany Daty	
7	Piątek 30.04.2027	Dzień na morzu	
8	Sobota 01.05.2027	Dzień na morzu	
9	Niedziela 02.05.2027	Dzień na morzu	
10	Poniedziałek 03.05.2027	Dzień na morzu	
11	Wtorek 04.05.2027	Lodowiec Hubbard Stany Zjednoczone	
12	Środa 05.05.2027	Icy Strait Point Stany Zjednoczone	Wpłynięcie 07:00 Wyptynięcie 19:00
13	Czwartek 06.05.2027	Juneau Stany Zjednoczone	Wpłynięcie 07:00 Wyptynięcie 20:00
14	Piątek 07.05.2027	Skagway Stany Zjednoczone	Wpłynięcie 06:00 Wyptynięcie 16:00
15	Sobota 08.05.2027	Ketchikan Stany Zjednoczone	Wpłynięcie 11:00 Wyptynięcie 20:00
16	Niedziela 09.05.2027	Inside Passage Rejs Stany Zjednoczone	
17	Poniedziałek 10.05.2027	Vancouver Kanada	Wpłynięcie 07:00

Statek Norwegian Jade



Ceny i dostępność kabin

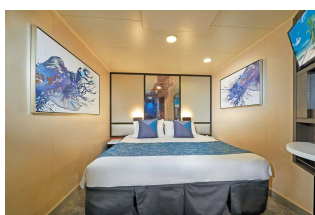

Kabina wewnętrzna

Już od 1789 €
w cenie podatki i opłaty
portowe

za osobę w kabinie 2 osobowej

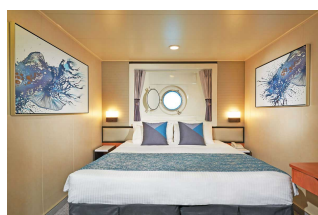

Kabina z oknem

Już od 1834 €
w cenie podatki i opłaty
portowe

za osobę w kabinie 2 osobowej



Kabina z balkonem

Już od 3034 €
w cenie podatki i opłaty
portowe

za osobę w kabinie 2 osobowej



Apartament

Już od 3514 €
w cenie podatki i opłaty
portowe

za osobę w kabinie 2 osobowej

Zniżki dla dzieci podróżujących w kabinie z dwoma dorosłymi osobami.

Zniżki dla 3 i 4 osoby dorosłej w kabinie.

Istnieje możliwość wykupienia pakietów ALL INCLUSIVE na napoje.

Cena za rejs obejmuje:

- zakwaterowanie w 2-osobowej kabine wybranej kategorii
- serwis kabinowy
- pełne wyżywienie - śniadanie, obiad, podwieczorek, kolacja, napoje do śniadania i w bufetach samoobsługowych
- korzystanie z urządzeń sportowo-rekreacyjnych na pokładzie statku (baseny, jacuzzi, zjeżdżalnie wodne, boiska sportowe, itd.)
- udział w imprezach rozrywkowych organizowanych na statku (przedstawienia w teatrze, koncerty, dyskoteki, pokazy, animacje, itd.)

Cena za rejs nie obejmuje:

- dojazdu do/z miejsca rozpoczęcia i zakończenia rejsu
- ewentualnych noclegów w hotelu przed/po rejsie
- transferów do/z portu (o ile taka usługa nie została dodatkowo zarezerwowana i opłacona)
- ubezpieczenia
- składki na Turystyczny Fundusz Gwarancyjny
- składki na Turystyczny Fundusz Pomocowy
- napojów zamawianych do posiłków, napojów w barach, w tym napojów gazowanych i alkoholowych
- wydatków osobistych (pralni, zabiegów kosmetycznych, rozmów telefonicznych, dostępu do internetu, itd.)
- napiwków dla obsługi statku
- wycieczek lądowych
- opieki pilota
- kosztów wymaganych wiz

- transferów na statek w przypadku spóźnienia się na godzinę wypłynięcia

Uwagi:

W odwiedzanym portach czas wolny na zwiedzanie i wypoczynek. Podróżni mogą również skorzystać z bogatej oferty wycieczek fakultatywnych (rezerwacja i zakup na statku). Istnieje możliwość zarezerwowania za pośrednictwem naszego biura transferów na statek oraz parking dla samochodu.

tel. 61 861 42 00

Od poniedz. do piątku 10:00 - 18:00

email: rejsy@niebieskamila.pl