

Ze Sambułu do Civitavecchia - rejs 9 dni

Długość rejsu 9 nocy

Termin rejsu: 18.08.2027 - 27.08.2027

1	Środa 18.08.2027	Sambuł Turcja	Wyptynięcie 17:00
2	Czwartek 19.08.2027	Kusadasi Turcja	Wpłynięcie 13:00 Wyptynięcie 21:00
3	Piątek 20.08.2027	Santorini Grecja	Wpłynięcie 07:00 Wyptynięcie 22:00
4	Sobota 21.08.2027	Mykonos Grecja	Wpłynięcie 07:00 Wyptynięcie 22:00
5	Niedziela 22.08.2027	Pireus Grecja	Wpłynięcie 05:30 Wyptynięcie 16:00
6	Poniedziałek 23.08.2027	Katakolon Grecja	Wpłynięcie 07:00 Wyptynięcie 16:00
7	Wtorek 24.08.2027	Valletta Malta	Wpłynięcie 11:00 Wyptynięcie 21:00
8	Środa 25.08.2027	Katania Włochy	Wpłynięcie 07:00 Wyptynięcie 17:00
9	Czwartek 26.08.2027	Salerno Włochy	Wpłynięcie 07:00 Wyptynięcie 18:00
10	Piątek 27.08.2027	Civitavecchia Włochy	Wpłynięcie 07:00

Statek Norwegian Viva



Ceny i dostępność kabin



Kabina wewnętrzna

**Już od 2150 €
w cenie podatki i opłaty
portowe**

za osobę w kabinie 2 osobowej

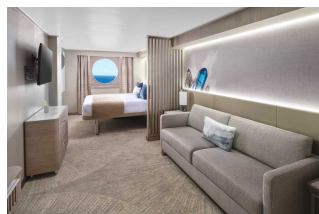

Kabina z oknem

**Już od 2485 €
w cenie podatki i opłaty
portowe**

za osobę w kabinie 2 osobowej

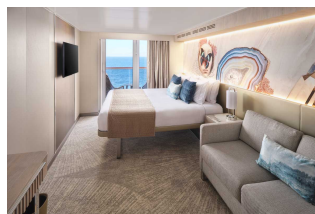

Kabina z balkonem

**Już od 2935 €
w cenie podatki i opłaty
portowe**

za osobę w kabinie 2 osobowej

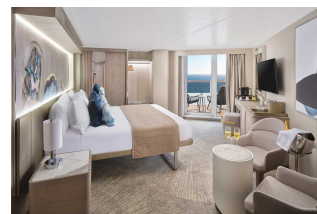

Apartament

**Już od 3935 €
w cenie podatki i opłaty
portowe**

za osobę w kabinie 2 osobowej

Zniżki dla dzieci podróżujących w kabinie z dwoma dorosłymi osobami.

Zniżki dla 3 i 4 osoby dorosłej w kabinie.

Istnieje możliwość wykupienia pakietów ALL INCLUSIVE na napoje.

Inne terminy rejsu:

07.09.2026, 23.06.2027

Cena za rejs obejmuje:

- zakwaterowanie w 2-osobowej kabinie wybranej kategorii
- serwis kabinowy
- pełne wyżywienie - śniadanie, obiad, podwieczorek, kolacja, napoje do śniadania i w bufetach samoobsługowych
- korzystanie z urządzeń sportowo-rekreacyjnych na pokładzie statku (baseny, jacuzzi, zjeżdźalnie wodne, boiska sportowe, itd.)
- udział w imprezach rozrywkowych organizowanych na statku (przedstawienia w teatrze, koncerty, dyskoteki, pokazy, animacje, itd.)

Cena za rejs nie obejmuje:

- dojazdu do/z miejsca rozpoczęcia i zakończenia rejsu
- ewentualnych noclegów w hotelu przed/po rejsie
- transferów do/z portu (o ile taka usługa nie została dodatkowo zarezerwowana i opłacona)
- ubezpieczenia
- składki na Turystyczny Fundusz Gwarancyjny
- składki na Turystyczny Fundusz Pomocowy
- napojów zamawianych do posiłków, napojów w barach, w tym napojów gazowanych i alkoholowych
- wydatków osobistych (pralni, zabiegów kosmetycznych, rozmów telefonicznych, dostępu do internetu, itd.)
- napiwków dla obsługi statku
- wycieczek lądowych
- opieki pilota
- kosztów wymaganych wiz
- transferów na statek w przypadku spóźnienia się na godzinę wypłynięcia

Uwagi:

W odwiedzanych portach czas wolny na zwiedzanie i wypoczynek. Podróżni mogą również skorzystać z bogatej oferty wycieczek fakultatywnych (rezerwacja i zakup na statku). Istnieje możliwość zarezerwowania za pośrednictwem naszego biura transferów na statek oraz parkingu dla samochodu.

tel. 61 861 42 00

Od poniedz. do piątku 10:00 - 18:00

email: rejsy@niebieskamila.pl

