

Z Nowego Jorku do Seattle - rejs 22 dni

Długość rejsu 22 noce

Termin rejsu: 09.04.2027 - 01.05.2027

1	Piątek 09.04.2027	Nowy Jork Stany Zjednoczone	Wyptynięcie 16:00
2	Sobota 10.04.2027	Dzień na morzu	
3	Niedziela 11.04.2027	Dzień na morzu	
4	Poniedziałek 12.04.2027	Puerto Plata Dominikana	Wptynięcie 10:00 Wyptynięcie 18:00
5	Wtorek 13.04.2027	Dzień na morzu	
6	Środa 14.04.2027	Cartagena Kolumbia	Wptynięcie 12:00 Wyptynięcie 19:00
7	Czwartek 15.04.2027	Colon Panama	Wptynięcie 11:30 Wyptynięcie 22:00
8	Piątek 16.04.2027	Kanał Panamski Panama	
9	Sobota 17.04.2027	Dzień na morzu	
10	Niedziela 18.04.2027	Puerto Caldera Kostaryka	Wptynięcie 07:00 Wyptynięcie 18:00
11	Poniedziałek 19.04.2027	Dzień na morzu	
12	Wtorek 20.04.2027	Puerto Quetzal Gwatemala	Wptynięcie 07:00 Wyptynięcie 18:00
13	Środa 21.04.2027	Dzień na morzu	
14	Czwartek 22.04.2027	Acapulco Meksyk	Wptynięcie 07:00 Wyptynięcie 17:00
15	Piątek 23.04.2027	Dzień na morzu	
16	Sobota 24.04.2027	Puerto Vallarta Meksyk	Wptynięcie 07:00 Wyptynięcie 15:00
17	Niedziela 25.04.2027	Cabo San Lucas Meksyk	Wptynięcie 07:00 Wyptynięcie 15:00
18	Poniedziałek 26.04.2027	Dzień na morzu	
19	Wtorek 27.04.2027	Dzień na morzu	
20	Środa 28.04.2027	San Francisco Stany Zjednoczone	Wptynięcie 07:00 Wyptynięcie 16:00
21	Czwartek 29.04.2027	Dzień na morzu	
22	Piątek 30.04.2027	Victoria Kanada	Wptynięcie 14:00 Wyptynięcie 23:59
23	Sobota 01.05.2027	Seattle Stany Zjednoczone	Wptynięcie 06:00

Statek Norwegian Bliss



Ceny i dostępność kabin

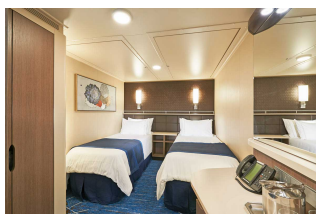

Kabina wewnętrzna

Już od 2220 €
w cenie podatki i opłaty
portowe

za osobę w kabinie 2 osobowej

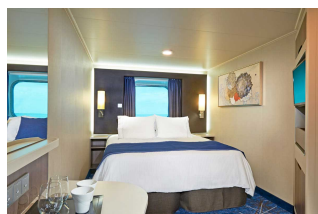

Kabina z oknem

Już od 2580 €
w cenie podatki i opłaty
portowe

za osobę w kabinie 2 osobowej



Kabina z balkonem

Już od 3585 €
w cenie podatki i opłaty
portowe

za osobę w kabinie 2 osobowej

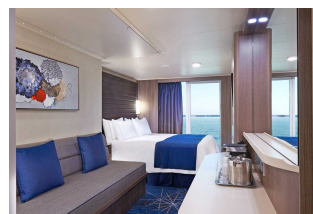

Apartament

Już od 4130 €
w cenie podatki i opłaty
portowe

za osobę w kabinie 2 osobowej

Zniżki dla dzieci podróżujących w kabinie z dwoma dorosłymi osobami.

Zniżki dla 3 i 4 osoby dorosłej w kabinie.

Istnieje możliwość wykupienia pakietów ALL INCLUSIVE na napoje.

Cena za rejs obejmuje:

- zakwaterowanie w 2-osobowej kabine wybranej kategorii
- serwis kabinowy
- pełne wyżywienie - śniadanie, obiad, podwieczorek, kolacja, napoje do śniadania i w bufetach samoobsługowych
- korzystanie z urządzeń sportowo-rekreacyjnych na pokładzie statku (baseny, jacuzzi, zjeżdżalnie wodne, boiska sportowe, itd.)
- udział w imprezach rozrywkowych organizowanych na statku (przedstawienia w teatrze, koncerty, dyskoteki, pokazy, animacje, itd.)

Cena za rejs nie obejmuje:

- dojazdu do/z miejsca rozpoczęcia i zakończenia rejsu
- ewentualnych noclegów w hotelu przed/po rejsie
- transferów do/z portu (o ile taka usługa nie została dodatkowo zarezerwowana i opłacona)
- ubezpieczenia
- składki na Turystyczny Fundusz Gwarancyjny
- składki na Turystyczny Fundusz Pomocowy
- napojów zamawianych do posiłków, napojów w barach, w tym napojów gazowanych i alkoholowych

- wydatków osobistych (pralni, zabiegów kosmetycznych, rozmów telefonicznych, dostępu do internetu, itd.)
- napiwków dla obsługi statku
- wycieczek lądowych
- opieki pilota
- kosztów wymaganych wiz
- transferów na statek w przypadku spóźnienia się na godzinę wypłynięcia

Uwagi:

W odwiedzianych portach czas wolny na zwiedzanie i wypoczynek. Podróżni mogą również skorzystać z bogatej oferty wycieczek fakultatywnych (rezerwacja i zakup na statku). Istnieje możliwość zarezerwowania za pośrednictwem naszego biura transferów na statek oraz parking dla samochodu.

tel. 61 861 42 00

Od poniedz. do piątku 10:00 - 18:00

email: rejsy@niebieskamila.pl