

Z Southampton do Kopenhagi - rejs 11 dni

Długość rejsu 11 nocy

Termin rejsu: 19.09.2027 - 30.09.2027

1	Niedziela 19.09.2027	Southampton Wielka Brytania	Wyptynięcie 17:00
2	Poniedziałek 20.09.2027	Zeebrugge Belgia	Wpłynięcie 08:00 Wyptynięcie 18:00
3	Wtorek 21.09.2027	Ijmuiden Niderlandy	Wpłynięcie 07:00 Wyptynięcie 17:00
4	Środa 22.09.2027	dzień na morzu	
5	Czwartek 23.09.2027	Kilonia Niemcy	Wpłynięcie 07:00 Wyptynięcie 17:00
6	Piątek 24.09.2027	Gdynia Polska	Wpłynięcie 13:30 Wyptynięcie 21:30
7	Sobota 25.09.2027	Kłajpeda Litwa	Wpłynięcie 09:00 Wyptynięcie 17:00
8	Niedziela 26.09.2027	Nynashamn Szwecja	Wpłynięcie 08:00 Wyptynięcie 18:00
9	Poniedziałek 27.09.2027	Tallinn Estonia	Wpłynięcie 09:00 Wyptynięcie 17:00
10	Wtorek 28.09.2027	dzień na morzu	
11	Środa 29.09.2027	Kopenhaga Dania	Wpłynięcie 13:00
12	Czwartek 30.09.2027	Kopenhaga Dania	Wpłynięcie 07:00

Statek Norwegian Prima



Ceny i dostępność kabin



Kabina wewnętrzna

Już od 2605 €
w cenie podatki i opłaty
portowe

za osobę w kabinie 2 osobowej

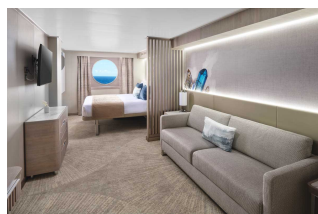

Kabina z oknem

Już od 2930 €
w cenie podatki i opłaty
portowe

za osobę w kabinie 2 osobowej

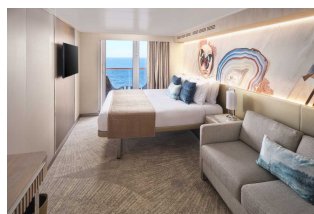

Kabina z balkonem

Już od 3425 €
w cenie podatki i opłaty
portowe

za osobę w kabinie 2 osobowej

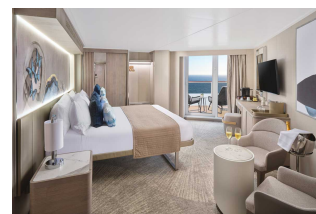

Apartament

Już od 4610 €
w cenie podatki i opłaty
portowe

za osobę w kabinie 2 osobowej

Zniżki dla dzieci podróżujących w kabinie z dwoma dorosłymi osobami.

Zniżki dla 3 i 4 osoby dorosłej w kabinie.

Istnieje możliwość wykupienia pakietów ALL INCLUSIVE na napoje.

Cena za rejs obejmuje:

- zakwaterowanie w 2-osobowej kabinie wybranej kategorii
- serwis kabinowy
- pełne wyżywienie - śniadanie, obiad, podwieczorek, kolacja, napoje do śniadania i w bufetach samoobsługowych
- korzystanie z urządzeń sportowo-rekreacyjnych na pokładzie statku (baseny, jacuzzi, zjeżdźalnie wodne, boiska sportowe, itd.)
- udział w imprezach rozrywkowych organizowanych na statku (przedstawienia w teatrze, koncerty, dyskoteki, pokazy, animacje, itd.)

Cena za rejs nie obejmuje:

- dojazdu do/z miejsca rozpoczęcia i zakończenia rejsu
- ewentualnych noclegów w hotelu przed/po rejsie
- transferów do/z portu (o ile taka usługa nie została dodatkowo zarezerwowana i opłacona)
- ubezpieczenia
- składki na Turystyczny Fundusz Gwarancyjny
- składki na Turystyczny Fundusz Pomocowy
- napojów zamawianych do posiłków, napojów w barach, w tym napojów gazowanych i alkoholowych
- wydatków osobistych (pralni, zabiegów kosmetycznych, rozmów telefonicznych, dostępu do internetu, itd.)
- napiwków dla obsługi statku
- wycieczek lądowych
- opieki pilota
- kosztów wymaganych wiz
- transferów na statek w przypadku spóźnienia się na godzinę wypłynięcia

Uwagi:

W odwiedzanym portach czas wolny na zwiedzanie i wypoczynek. Podróżni mogą również skorzystać z bogatej oferty wycieczek fakultatywnych (rezerwacja i zakup na statku). Istnieje możliwość zarezerwowania za pośrednictwem naszego biura transferów na statek oraz parking dla samochodu.

tel. 61 861 42 00

Od poniedz. do piątku 10:00 - 18:00

email: rejsy@niebieskamila.pl