

Z Kopenhagi do Helsinek - rejs 9 dni

Długość rejsu 9 nocy

Termin rejsu: 30.09.2027 - 09.10.2027

1	Czwartek 30.09.2027	Kopenhaga Dania	Wyptynięcie 16:00
2	Piątek 01.10.2027	Oslo Norwegia	Wpłynięcie 10:00 Wyptynięcie 21:00
3	Sobota 02.10.2027	dzień na morzu	
4	Niedziela 03.10.2027	Warnemunde Niemcy	Wpłynięcie 06:00 Wyptynięcie 20:00
5	Poniedziałek 04.10.2027	Kilonia Niemcy	Wpłynięcie 07:00 Wyptynięcie 16:00
6	Wtorek 05.10.2027	Gdynia Polska	Wpłynięcie 12:30 Wyptynięcie 21:30
7	Środa 06.10.2027	Kłajpeda Litwa	Wpłynięcie 09:30 Wyptynięcie 17:30
8	Czwartek 07.10.2027	Nynashamn Szwecja	Wpłynięcie 08:00 Wyptynięcie 18:00
9	Piątek 08.10.2027	Tallinn Estonia	Wpłynięcie 11:00 Wyptynięcie 20:00
10	Sobota 09.10.2027	Helsinki Finlandia	Wpłynięcie 07:00

Statek Norwegian Prima



Ceny i dostępność kabin



Kabina wewnętrzna

**Już od 2175 €
w cenie podatki i opłaty
portowe**

za osobę w kabinie 2 osobowej

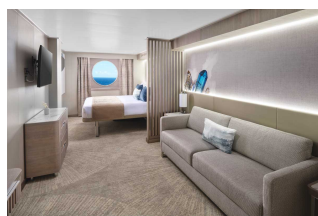

Kabina z oknem

**Już od 2455 €
w cenie podatki i opłaty
portowe**

za osobę w kabinie 2 osobowej

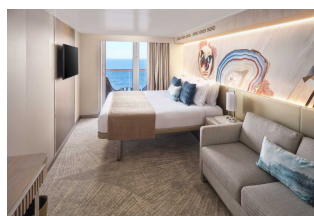

Kabina z balkonem

**Już od 2775 €
w cenie podatki i opłaty
portowe**

za osobę w kabinie 2 osobowej

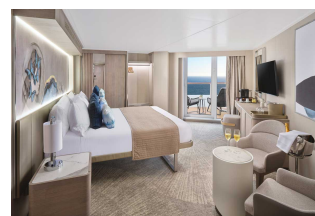

Apartment

**Już od 3800 €
w cenie podatki i opłaty
portowe**

za osobę w kabinie 2 osobowej

Zniżki dla dzieci podróżujących w kabinie z dwoma dorosłymi osobami.

Zniżki dla 3 i 4 osoby dorosłej w kabinie.

Istnieje możliwość wykupienia pakietów ALL INCLUSIVE na napoje.

Cena za rejs obejmuje:

- zakwaterowanie w 2-osobowej kabinie wybranej kategorii
- serwis kabinowy
- pełne wyżywienie - śniadanie, obiad, podwieczorek, kolacja, napoje do śniadania i w bufetach samoobsługowych
- korzystanie z urządzeń sportowo-rekreacyjnych na pokładzie statku (baseny, jacuzzi, zjeżdżalnie wodne, boiska sportowe, itd.)
- udział w imprezach rozrywkowych organizowanych na statku (przedstawienia w teatrze, koncerty, dyskoteki, pokazy, animacje, itd.)

Cena za rejs nie obejmuje:

- dojazdu do/z miejsca rozpoczęcia i zakończenia rejsu
- ewentualnych noclegów w hotelu przed/po rejsie
- transferów do/z portu (o ile taka usługa nie została dodatkowo zarezerwowana i opłacona)
- ubezpieczenia
- składek na Turystyczny Fundusz Gwarancyjny
- składek na Turystyczny Fundusz Pomocowy
- napojów zamawianych do posiłków, napojów w barach, w tym napojów gazowanych i alkoholowych
- wydatków osobistych (pralni, zabiegów kosmetycznych, rozmów telefonicznych, dostępu do internetu, itd.)
- napiwków dla obsługi statku
- wycieczek lądowych
- opieki pilota
- kosztów wymaganych wiz
- transferów na statek w przypadku spóźnienia się na godzinę wypłynięcia

Uwagi:

W odwiedzianych portach czas wolny na zwiedzanie i wypoczynek. Podróżni mogą również skorzystać z bogatej oferty wycieczek fakultatywnych (rezerwacja i zakup na statku). Istnieje możliwość zarezerwowania za pośrednictwem naszego biura transferów na statek oraz parking dla samochodu.

tel. 61 861 42 00

Od poniedz. do piątku 10:00 - 18:00

email: rejsy@niebieskamila.pl