

# Z Sydney do Lautoka - rejs 11 dni

Długość rejsu 11 nocy

Termin rejsu: 23.04.2027 - 04.05.2027

1	<b>Piątek</b> 23.04.2027	<b>Sydney</b> Australia	Wyptynięcie 18:00
2	<b>Sobota</b> 24.04.2027	<b>Dzień na morzu</b>	
3	<b>Niedziela</b> 25.04.2027	<b>Dzień na morzu</b>	
4	<b>Poniedziałek</b> 26.04.2027	<b>Noumea</b> Nowa Kaledonia	Wpłynięcie 09:00 Wyptynięcie 19:00
5	<b>Wtorek</b> 27.04.2027	<b>Lifou</b> Nowa Kaledonia	Wpłynięcie 07:00 Wyptynięcie 17:00
6	<b>Środa</b> 28.04.2027	<b>Port Vila</b> Vanuatu	Wpłynięcie 07:00 Wyptynięcie 16:00
7	<b>Czwartek</b> 29.04.2027	<b>Mystery Island</b> Vanuatu	Wpłynięcie 07:00 Wyptynięcie 17:00
8	<b>Piątek</b> 30.04.2027	<b>Dzień na morzu</b>	
9	<b>Sobota</b> 01.05.2027	<b>Dravuni</b> Fidži	Wpłynięcie 07:00 Wyptynięcie 17:00
10	<b>Niedziela</b> 02.05.2027	<b>Savusavu</b> Fidži	Wpłynięcie 07:00 Wyptynięcie 17:00
11	<b>Poniedziałek</b> 03.05.2027	<b>Suva</b> Fidži	Wpłynięcie 07:00 Wyptynięcie 17:00
12	<b>Wtorek</b> 04.05.2027	<b>Lautoka</b> Fidži	Wpłynięcie 07:00

## Statek Norwegian Spirit



## Ceny i dostępność kabin



Kabina wewnętrzna

**Już od 1635 €**  
w cenie podatki i opłaty  
portowe

za osobę w kabinie 2 osobowej



Kabina z oknem

**Już od 2045 €**  
w cenie podatki i opłaty  
portowe

za osobę w kabinie 2 osobowej

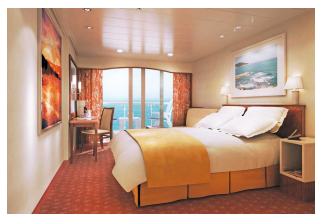

Kabina z balkonem

**Już od 3425 €**  
w cenie podatki i opłaty  
portowe

za osobę w kabinie 2 osobowej



Apartment

**Już od 10310 €**  
w cenie podatki i opłaty  
portowe

za osobę w kabinie 2 osobowej

**Zniżki dla dzieci podróżujących w kabinie z dwoma dorosłymi osobami.**

**Zniżki dla 3 i 4 osoby dorosłej w kabinie.**

**Istnieje możliwość wykupienia pakietów ALL INCLUSIVE na napoje.**

### Cena za rejs obejmuje:

- zakwaterowanie w 2-osobowej kabinie wybranej kategorii
- serwis kabinowy
- pełne wyżywienie - śniadanie, obiad, podwieczorek, kolacja, napoje do śniadania i w bufetach samoobsługowych
- korzystanie z urządzeń sportowo-rekreacyjnych na pokładzie statku (baseny, jacuzzi, zjeżdźalnie wodne, boiska sportowe, itd.)
- udział w imprezach rozrywkowych organizowanych na statku (przedstawienia w teatrze, koncerty, dyskoteki, pokazy, animacje, itd.)

### Cena za rejs nie obejmuje:

- dojazdu do/z miejsca rozpoczęcia i zakończenia rejsu
- ewentualnych noclegów w hotelu przed/po rejsie
- transferów do/z portu (o ile taka usługa nie została dodatkowo zarezerwowana i opłacona)
- ubezpieczenia
- składki na Turystyczny Fundusz Gwarancyjny
- składki na Turystyczny Fundusz Pomocowy
- napojów zamawianych do posiłków, napojów w barach, w tym napojów gazowanych i alkoholowych
- wydatków osobistych (pralni, zabiegów kosmetycznych, rozmów telefonicznych, dostępu do internetu, itd.)
- napiwków dla obsługi statku
- wycieczek lądowych
- opieki pilota
- kosztów wymaganych wiz
- transferów na statek w przypadku spóźnienia się na godzinę wypłynięcia

### Uwagi:

W odwiedzanych portach czas wolny na zwiedzanie i wypoczynek. Podróżni mogą również skorzystać z bogatej oferty wycieczek fakultatywnych (rezerwacja i zakup na statku). Istnieje możliwość zarezerwowania za pośrednictwem naszego biura transferów na statek oraz parking dla samochodu.

**tel. 61 861 42 00**

Od poniedz. do piątku 10:00 - 18:00

email: [rejsy@niebieskamila.pl](mailto:rejsy@niebieskamila.pl)