

# Bermudy - rejs 7 dni

Długość rejsu 7 nocy

Termin rejsu: 08.07.2027 - 15.07.2027

1	Czwartek 08.07.2027	Filadelfia Stany Zjednoczone	Wyptynięcie 16:00
2	Piątek 09.07.2027	dzień na morzu	
3	Sobota 10.07.2027	Royal Naval Dockyard Bermudy	Wptynięcie 10:00
4	Niedziela 11.07.2027	Royal Naval Dockyard Bermudy	Wyptynięcie 16:00
5	Poniedziałek 12.07.2027	dzień na morzu	
6	Wtorek 13.07.2027	Norfolk Stany Zjednoczone	Wptynięcie 08:00 Wyptynięcie 18:00
7	Środa 14.07.2027	dzień na morzu	
8	Czwartek 15.07.2027	Filadelfia Stany Zjednoczone	Wptynięcie 08:00

## Statek Norwegian Pearl



## Ceny i dostępność kabin



**Kabina wewnętrzna**

**Już od 1115 €**  
w cenie podatki i opłaty  
portowe

za osobę w kabinie 2 osobowej

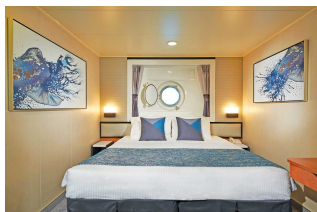

**Kabina z oknem**

**Już od 1350 €**  
w cenie podatki i opłaty  
portowe

za osobę w kabinie 2 osobowej

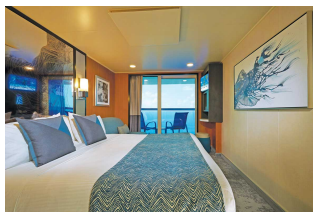

**Kabina z balkonem**

**Już od 1985 €**  
w cenie podatki i opłaty  
portowe

za osobę w kabinie 2 osobowej

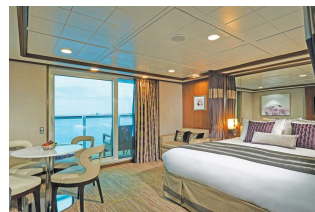

**Apartment**

**Już od 2130 €**  
w cenie podatki i opłaty  
portowe

za osobę w kabinie 2 osobowej

**Zniżki dla dzieci podróżujących w kabinie z dwoma dorosłymi osobami.**

**Zniżki dla 3 i 4 osoby dorosłej w kabinie.**

**Istnieje możliwość wykupienia pakietów ALL INCLUSIVE na napoje.**

### Inne terminy rejsu:

08.04.2027, 15.04.2027, 22.04.2027, 29.04.2027, 06.05.2027, 20.05.2027, 27.05.2027, 03.06.2027, 10.06.2027, 17.06.2027, 24.06.2027, 01.07.2027, 15.07.2027, 22.07.2027, 29.07.2027, 05.08.2027, 12.08.2027, 19.08.2027, 26.08.2027, 02.09.2027

#### Cena za rejs obejmuje:

- zakwaterowanie w 2-osobowej kabinie wybranej kategorii
- serwis kabinowy
- pełne wyżywienie - śniadanie, obiad, podwieczorek, kolacja, napoje do śniadania i w bufetach samoobsługowych
- korzystanie z urządzeń sportowo-rekreacyjnych na pokładzie statku (baseny, jacuzzi, zjeżdżalnie wodne, boiska sportowe, itd.)
- udział w imprezach rozrywkowych organizowanych na statku (przedstawienia w teatrze, koncerty, dyskoteki, pokazy, animacje, itd.)

#### Cena za rejs nie obejmuje:

- dojazdu do/z miejsca rozpoczęcia i zakończenia rejsu
- ewentualnych noclegów w hotelu przed/po rejsie
- transferów do/z portu (o ile taka usługa nie została dodatkowo zarezerwowana i opłacona)
- ubezpieczenia
- składki na Turystyczny Fundusz Gwarancyjny
- składki na Turystyczny Fundusz Pomocowy
- napojów zamawianych do posiłków, napojów w barach, w tym napojów gazowanych i alkoholowych
- wydatków osobistych (pralni, zabiegów kosmetycznych, rozmów telefonicznych, dostępu do internetu, itd.)
- napiwków dla obsługi statku
- wycieczek lądowych
- opieki pilota
- kosztów wymaganych wiz
- transferów na statek w przypadku spóźnienia się na godzinę wypłynięcia

#### Uwagi:

W odwiedzanych portach czas wolny na zwiedzanie i wypoczynek. Podróżni mogą również skorzystać z bogatej oferty wycieczek fakultatywnych (rezerwacja i zakup na statku). Istnieje możliwość zarezerwowania za pośrednictwem naszego biura transferów na statek oraz parkingu dla samochodu.

**tel. 61 861 42 00**

**Od poniedz. do piątku 10:00 - 18:00**

**email: [rejsy@niebieskamila.pl](mailto:rejsy@niebieskamila.pl)**