

Ze Sambułu do Civitavecchia - rejs 9 dni

Długość rejsu 9 nocy

Termin rejsu: 23.06.2027 - 02.07.2027

| | | | |
|----|----------------------------|-------------------------|---------------------------------------|
| 1 | Środa 23.06.2027 | Sambuł Turcja | Wyptynięcie 17:00 |
| 2 | Czwartek 24.06.2027 | Kusadasi Turcja | Wpłynięcie 13:00 Wyptynięcie 21:00 |
| 3 | Piątek 25.06.2027 | Santorini Grecja | Wpłynięcie 07:00 Wyptynięcie 22:00 |
| 4 | Sobota 26.06.2027 | Mykonos Grecja | Wpłynięcie 07:00 Wyptynięcie 22:00 |
| 5 | Niedziela 27.06.2027 | Pireus Grecja | Wpłynięcie 05:30 Wyptynięcie 16:00 |
| 6 | Poniedziałek 28.06.2027 | Katakolon Grecja | Wpłynięcie 07:00 Wyptynięcie 16:00 |
| 7 | Wtorek 29.06.2027 | Valletta Malta | Wpłynięcie 11:00 Wyptynięcie 21:00 |
| 8 | Środa 30.06.2027 | Katania Włochy | Wpłynięcie 07:00 Wyptynięcie 17:00 |
| 9 | Czwartek 01.07.2027 | Salerno Włochy | Wpłynięcie 07:00 Wyptynięcie 18:00 |
| 10 | Piątek 02.07.2027 | Civitavecchia Włochy | Wpłynięcie 07:00 |

Statek Norwegian Viva



Ceny i dostępność kabin



Kabina wewnętrzna

**Już od 2815 €
w cenie podatki i opłaty
portowe**

za osobę w kabinie 2 osobowej

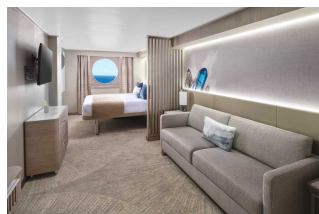

Kabina z oknem

**Już od 2860 €
w cenie podatki i opłaty
portowe**

za osobę w kabinie 2 osobowej

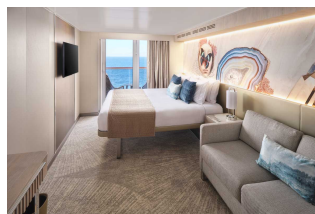

Kabina z balkonem

**Już od 3355 €
w cenie podatki i opłaty
portowe**

za osobę w kabinie 2 osobowej

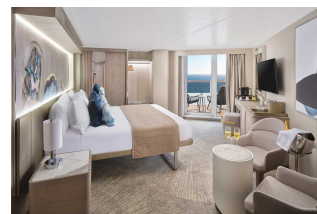

Apartament

**Już od 4270 €
w cenie podatki i opłaty
portowe**

za osobę w kabinie 2 osobowej

Zniżki dla dzieci podróżujących w kabinie z dwoma dorosłymi osobami.

Zniżki dla 3 i 4 osoby dorosłej w kabinie.

Istnieje możliwość wykupienia pakietów ALL INCLUSIVE na napoje.

Inne terminy rejsu:

07.09.2026, 18.08.2027

Cena za rejs obejmuje:

- zakwaterowanie w 2-osobowej kabinie wybranej kategorii
- serwis kabinowy
- pełne wyżywienie - śniadanie, obiad, podwieczorek, kolacja, napoje do śniadania i w bufetach samoobsługowych
- korzystanie z urządzeń sportowo-rekreacyjnych na pokładzie statku (baseny, jacuzzi, zjeżdżalnie wodne, boiska sportowe, itd.)
- udział w imprezach rozrywkowych organizowanych na statku (przedstawienia w teatrze, koncerty, dyskoteki, pokazy, animacje, itd.)

Cena za rejs nie obejmuje:

- dojazdu do/z miejsca rozpoczęcia i zakończenia rejsu
- ewentualnych noclegów w hotelu przed/po rejsie
- transferów do/z portu (o ile taka usługa nie została dodatkowo zarezerwowana i opłacona)
- ubezpieczenia
- składki na Turystyczny Fundusz Gwarancyjny
- składki na Turystyczny Fundusz Pomocowy
- napojów zamawianych do posiłków, napojów w barach, w tym napojów gazowanych i alkoholowych
- wydatków osobistych (pralni, zabiegów kosmetycznych, rozmów telefonicznych, dostępu do internetu, itd.)
- napiwków dla obsługi statku
- wycieczek lądowych
- opieki pilota
- kosztów wymaganych wiz
- transferów na statek w przypadku spóźnienia się na godzinę wypłynięcia

Uwagi:

W odwiedzanych portach czas wolny na zwiedzanie i wypoczynek. Podróżni mogą również skorzystać z bogatej oferty wycieczek fakultatywnych (rezerwacja i zakup na statku). Istnieje możliwość zarezerwowania za pośrednictwem naszego biura transferów na statek oraz parkingu dla samochodu.

tel. 61 861 42 00

Od poniedz. do piątku 10:00 - 18:00

email: rejsy@niebieskamila.pl

