

Bermudy i Karaiby - rejs 11 dni

Długość rejsu 11 nocy

Termin rejsu: 28.03.2027 - 08.04.2027

1	Niedziela 28.03.2027	Filadelfia Stany Zjednoczone	Wyłąnięcie 16:00
2	Poniedziałek 29.03.2027	dzień na morzu	
3	Wtorek 30.03.2027	Royal Naval Dockyard Bermudy	Wpłynięcie 10:00
4	Środa 31.03.2027	Royal Naval Dockyard Bermudy	Wyłąnięcie 13:00
5	Czwartek 01.04.2027	dzień na morzu	
6	Piątek 02.04.2027	Tortola Brytyjskie Wyspy Dziewicze	Wpłynięcie 10:00 Wyłąnięcie 18:00
7	Sobota 03.04.2027	St. Thomas Wyspy Dziewicze Stanów Zjednoczonych	Wpłynięcie 07:00 Wyłąnięcie 18:00
8	Niedziela 04.04.2027	San Juan (Portoryko) Stany Zjednoczone	Wpłynięcie 07:00 Wyłąnięcie 15:00
9	Poniedziałek 05.04.2027	Puerto Plata Dominikana	Wpłynięcie 07:00 Wyłąnięcie 14:00
10	Wtorek 06.04.2027	dzień na morzu	
11	Środa 07.04.2027	dzień na morzu	
12	Czwartek 08.04.2027	Filadelfia Stany Zjednoczone	Wpłynięcie 08:00

Statek Norwegian Pearl



Ceny i dostępność kabin

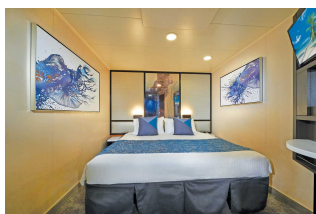

Kabina wewnętrzna

Już od 1152 €
w cenie podatki i opłaty
portowe

za osobę w kabinie 2 osobowej

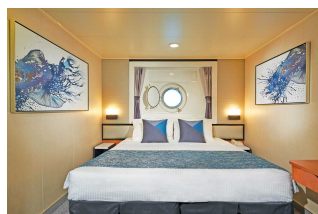

Kabina z oknem

Już od 1397 €
w cenie podatki i opłaty
portowe

za osobę w kabinie 2 osobowej

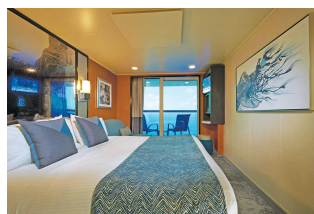

Kabina z balkonem

Już od 2202 €
w cenie podatki i opłaty
portowe

za osobę w kabinie 2 osobowej



Apartament

Już od 2487 €
w cenie podatki i opłaty
portowe

za osobę w kabinie 2 osobowej

Zniżki dla dzieci podróżujących w kabinie z dwoma dorosłymi osobami.

Zniżki dla 3 i 4 osoby dorosłej w kabinie.

Istnieje możliwość wykupienia pakietów ALL INCLUSIVE na napoje.

Cena za rejs obejmuje:

- zakwaterowanie w 2-osobowej kabinie wybranej kategorii
- serwis kabinowy
- pełne wyżywienie - śniadanie, obiad, podwieczorek, kolacja, napoje do śniadania i w bufetach samoobsługowych
- korzystanie z urządzeń sportowo-rekreacyjnych na pokładzie statku (baseny, jacuzzi, zjeżdżalnie wodne, boiska sportowe, itd.)
- udział w imprezach rozrywkowych organizowanych na statku (przedstawienia w teatrze, koncerty, dyskoteki, pokazy, animacje, itd.)

Cena za rejs nie obejmuje:

- dojazdu do/z miejsca rozpoczęcia i zakończenia rejsu
- ewentualnych noclegów w hotelu przed/po rejsie
- transferów do/z portu (o ile taka usługa nie została dodatkowo zarezerwowana i opłacona)
- ubezpieczenia
- składki na Turystyczny Fundusz Gwarancyjny
- składki na Turystyczny Fundusz Pomocowy
- napojów zamawianych do posiłków, napojów w barach, w tym napojów gazowanych i alkoholowych
- wydatków osobistych (pralni, zabiegów kosmetycznych, rozmów telefonicznych, dostępu do internetu, itd.)
- napiwków dla obsługi statku
- wycieczek lądowych
- opieki pilota
- kosztów wymaganych wiz
- transferów na statek w przypadku spóźnienia się na godzinę wypłynięcia

Uwagi:

W odwiedzanych portach czas wolny na zwiedzanie i wypoczynek. Podróżni mogą również skorzystać z bogatej oferty wycieczek fakultatywnych (rezerwacja i zakup na statku). Istnieje możliwość zarezerwowania za pośrednictwem naszego biura transferów na statek oraz parkingu dla samochodu.

tel. 61 861 42 00

Od poniedz. do piątku 10:00 - 18:00

email: rejsy@niebieskamila.pl