

# Z Barcelony do Civitavecchia - rejs 7 dni

Długość rejsu 7 nocy

Termin rejsu: 02.05.2027 - 09.05.2027

1	Niedziela 02.05.2027	Barcelona Hiszpania	Wyptynięcie 17:00
2	Poniedziałek 03.05.2027	Palma de Mallorca Hiszpania	Wptynięcie 07:00 Wyptynięcie 17:00
3	Wtorek 04.05.2027	dzień na morzu	
4	Środa 05.05.2027	Valletta Malta	Wptynięcie 07:00 Wyptynięcie 16:00
5	Czwartek 06.05.2027	La Goulette Tunezja	Wptynięcie 07:00 Wyptynięcie 17:00
6	Piątek 07.05.2027	Palermo Włochy	Wptynięcie 07:00 Wyptynięcie 17:00
7	Sobota 08.05.2027	Neapol Włochy	Wptynięcie 07:00 Wyptynięcie 18:00
8	Niedziela 09.05.2027	Civitavecchia Włochy	Wptynięcie 07:00

## Statek Norwegian Epic



## Ceny i dostępność kabin



**Kabina wewnętrzna**

**Już od 1090 €**  
w cenie podatki i opłaty  
portowe

za osobę w kabinie 2 osobowej



**Kabina z oknem**

**Już od 1435 €**  
w cenie podatki i opłaty  
portowe

za osobę w kabinie 2 osobowej

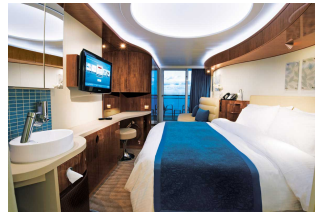

**Kabina z balkonem**

**Już od 1540 €**  
w cenie podatki i opłaty  
portowe

za osobę w kabinie 2 osobowej



**Apartment**

**Już od 1680 €**  
w cenie podatki i opłaty  
portowe

za osobę w kabinie 2 osobowej

**Zniżki dla dzieci podróżujących w kabinie z dwoma dorosłymi osobami.**

**Zniżki dla 3 i 4 osoby dorosłej w kabinie.**

**Istnieje możliwość wykupienia pakietów ALL INCLUSIVE na napoje.**

**Cena za rejs obejmuje:**

- zakwaterowanie w 2-osobowej kabinie wybranej kategorii
- serwis kabinowy
- pełne wyżywienie - śniadanie, obiad, podwieczorek, kolacja, napoje do śniadania i w bufetach samoobsługowych
- korzystanie z urządzeń sportowo-rekreacyjnych na pokładzie statku (baseny, jacuzzi, zjeżdźalnie wodne, boiska sportowe, itd.)
- udział w imprezach rozrywkowych organizowanych na statku (przedstawienia w teatrze, koncerty, dyskoteki, pokazy, animacje, itd.)

**Cena za rejs nie obejmuje:**

- dojazdu do/z miejsca rozpoczęcia i zakończenia rejsu
- ewentualnych noclegów w hotelu przed/po rejsie
- transferów do/z portu (o ile taka usługa nie została dodatkowo zarezerwowana i opłacona)
- ubezpieczenia
- składki na Turystyczny Fundusz Gwarancyjny
- składki na Turystyczny Fundusz Pomocowy
- napojów zamawianych do posiłków, napojów w barach, w tym napojów gazowanych i alkoholowych
- wydatków osobistych (pralni, zabiegów kosmetycznych, rozmów telefonicznych, dostępu do internetu, itd.)
- napiwków dla obsługi statku
- wycieczek lądowych
- opieki pilota
- kosztów wymaganych wiz
- transferów na statek w przypadku spóźnienia się na godzinę wypłynięcia

**Uwagi:**

W odwiedzanych portach czas wolny na zwiedzanie i wypoczynek. Podróżni mogą również skorzystać z bogatej oferty wycieczek fakultatywnych (rezerwacja i zakup na statku). Istnieje możliwość zarezerwowania za pośrednictwem naszego biura transferów na statek oraz parkingu dla samochodu.

**tel. 61 861 42 00**

**Od poniedz. do piątku 10:00 - 18:00**

**email: [rejsy@niebieskamila.pl](mailto:rejsy@niebieskamila.pl)**