

Z Vancouver do Whittier - rejs 7 dni

Długość rejsu 7 nocy

Termin rejsu: 30.08.2027 - 06.09.2027

1	Poniedziałek 30.08.2027	Vancouver Kanada	Wyptynięcie 16:00
2	Wtorek 31.08.2027	Inside Passage Rejs Stany Zjednoczone	
3	Środa 01.09.2027	Ketchikan Stany Zjednoczone	Wptynięcie 07:00 Wyptynięcie 16:30
4	Czwartek 02.09.2027	Juneau Stany Zjednoczone	Wptynięcie 09:00 Wyptynięcie 21:00
5	Piątek 03.09.2027	Skagway Stany Zjednoczone	Wptynięcie 07:00 Wyptynięcie 20:00
6	Sobota 04.09.2027	Icy Strait Point Stany Zjednoczone	Wptynięcie 17:00 Wyptynięcie 22:00
6	Sobota 04.09.2027	Park Narodowy Glacier Bay Stany Zjednoczone	
7	Niedziela 05.09.2027	Dzień na morzu	
8	Poniedziałek 06.09.2027	Whittier Stany Zjednoczone	Wptynięcie 05:00

Statek Norwegian Jade



Ceny i dostępność kabin

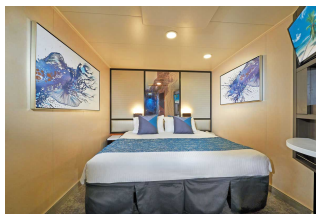

Kabina wewnętrzna

**Już od 879 €
w cenie podatki i opłaty
portowe**

za osobę w kabinie 2 osobowej

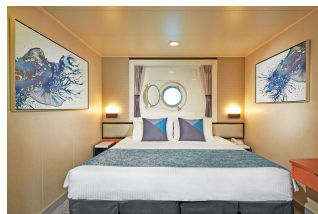

Kabina z oknem

**Już od 1234 €
w cenie podatki i opłaty
portowe**

za osobę w kabinie 2 osobowej

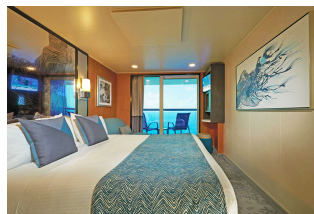

Kabina z balkonem

**Już od 2309 €
w cenie podatki i opłaty
portowe**

za osobę w kabinie 2 osobowej

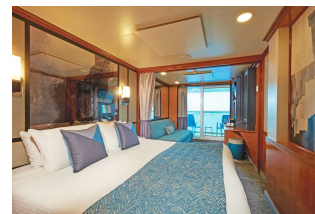

Apartament

**Już od 2499 €
w cenie podatki i opłaty
portowe**

za osobę w kabinie 2 osobowej

Zniżki dla dzieci podróżujących w kabinie z dwoma dorosłymi osobami.

Zniżki dla 3 i 4 osoby dorosłej w kabinie.

Istnieje możliwość wykupienia pakietów ALL INCLUSIVE na napoje.

Inne terminy rejsu:

27.07.2026, 07.09.2026, 10.05.2027, 24.05.2027

Cena za rejs obejmuje:

- zakwaterowanie w 2-osobowej kabinie wybranej kategorii
- serwis kabinowy
- pełne wyżywienie - śniadanie, obiad, podwieczorek, kolacja, napoje do śniadania i w bufetach samoobsługowych
- korzystanie z urządzeń sportowo-rekreacyjnych na pokładzie statku (baseny, jacuzzi, zjeżdżalnie wodne, boiska sportowe, itd.)
- udział w imprezach rozrywkowych organizowanych na statku (przedstawienia w teatrze, koncerty, dyskoteki, pokazy, animacje, itd.)

Cena za rejs nie obejmuje:

- dojazdu do/z miejsca rozpoczęcia i zakończenia rejsu
- ewentualnych noclegów w hotelu przed/po rejsie
- transferów do/z portu (o ile taka usługa nie została dodatkowo zarezerwowana i opłacona)
- ubezpieczenia
- składki na Turystyczny Fundusz Gwarancyjny
- składki na Turystyczny Fundusz Pomocowy
- napojów zamawianych do posiłków, napojów w barach, w tym napojów gazowanych i alkoholowych
- wydatków osobistych (pralni, zabiegów kosmetycznych, rozmów telefonicznych, dostępu do internetu, itd.)
- napiwków dla obsługi statku
- wycieczek lądowych
- opieki pilota
- kosztów wymaganych wiz
- transferów na statek w przypadku spóźnienia się na godzinę wypłynięcia

Uwagi:

W odwiedzanych portach czas wolny na zwiedzanie i wypoczynek. Podróżni mogą również skorzystać z bogatej oferty wycieczek fakultatywnych (rezerwacja i zakup na statku). Istnieje możliwość zarezerwowania za pośrednictwem naszego biura transferów na statek oraz parking dla samochodu.

tel. 61 861 42 00

Od poniedz. do piątku 10:00 - 18:00
email: rejsy@niebieskamila.pl