

Z Lizbony do Barcelony - rejs 7 dni

Długość rejsu 7 nocy

Termin rejsu: 30.05.2027 - 06.06.2027

1	Niedziela 30.05.2027	Lizbona Portugalia	Wyptynięcie 16:00
2	Poniedziałek 31.05.2027	Portimao Portugalia	Wptynięcie 07:00 Wyptynięcie 18:00
3	Wtorek 01.06.2027	Kadyks Hiszpania	Wptynięcie 07:00 Wyptynięcie 19:00
4	Środa 02.06.2027	Motril Hiszpania	Wptynięcie 07:00 Wyptynięcie 23:59
5	Czwartek 03.06.2027	Gibraltar Gibraltar	Wptynięcie 07:00 Wyptynięcie 13:00
6	Piątek 04.06.2027	Ibiza Hiszpania	Wptynięcie 12:30 Wyptynięcie 22:00
7	Sobota 05.06.2027	Palma de Mallorca Hiszpania	Wptynięcie 07:00 Wyptynięcie 18:00
8	Niedziela 06.06.2027	Barcelona Hiszpania	Wptynięcie 07:00

Statek Norwegian Dawn



Ceny i dostępność kabin

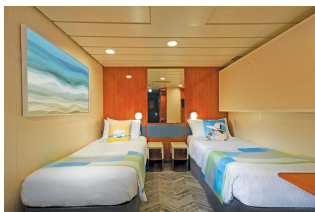

Kabina wewnętrzna

Już od 1080 €
w cenie podatki i opłaty
portowe

za osobę w kabinie 2 osobowej



Kabina z oknem

Już od 1170 €
w cenie podatki i opłaty
portowe

za osobę w kabinie 2 osobowej

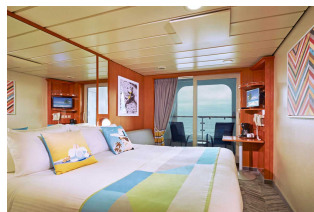

Kabina z balkonem

Już od 1775 €
w cenie podatki i opłaty
portowe

za osobę w kabinie 2 osobowej



Apartment

Już od 2115 €
w cenie podatki i opłaty
portowe

za osobę w kabinie 2 osobowej

Zniżki dla dzieci podróżujących w kabinie z dwoma dorosłymi osobami.

Zniżki dla 3 i 4 osoby dorosłej w kabinie.

Istnieje możliwość wykupienia pakietów ALL INCLUSIVE na napoje.

Inne terminy rejsu:

28.06.2026, 12.07.2026, 09.08.2026, 23.08.2026, 06.09.2026, 20.09.2026, 16.05.2027, 13.06.2027, 27.06.2027, 11.07.2027, 25.07.2027

Cena za rejs obejmuje:

- zakwaterowanie w 2-osobowej kabinie wybranej kategorii
- serwis kabinowy
- pełne wyżywienie - śniadanie, obiad, podwieczorek, kolacja, napoje do śniadania i w bufetach samoobsługowych
- korzystanie z urządzeń sportowo-rekreacyjnych na pokładzie statku (baseny, jacuzzi, zjeżdżalnie wodne, boiska sportowe, itd.)
- udział w imprezach rozrywkowych organizowanych na statku (przedstawienia w teatrze, koncerty, dyskoteki, pokazy, animacje, itd.)

Cena za rejs nie obejmuje:

- dojazdu do/z miejsca rozpoczęcia i zakończenia rejsu
- ewentualnych noclegów w hotelu przed/po rejsie
- transferów do/z portu (o ile taka usługa nie została dodatkowo zarezerwowana i opłacona)
- ubezpieczenia
- składki na Turystyczny Fundusz Gwarancyjny
- składki na Turystyczny Fundusz Pomocowy
- napojów zamawianych do posiłków, napojów w barach, w tym napojów gazowanych i alkoholowych
- wydatków osobistych (pralni, zabiegów kosmetycznych, rozmów telefonicznych, dostępu do internetu, itd.)
- napiwków dla obsługi statku
- wycieczek lądowych
- opieki pilota
- kosztów wymaganych wiz
- transferów na statek w przypadku spóźnienia się na godzinę wypłynięcia

Uwagi:

W odwiedzanych portach czas wolny na zwiedzanie i wypoczynek. Podróżni mogą również skorzystać z bogatej oferty wycieczek fakultatywnych (rezerwacja i zakup na statku). Istnieje możliwość zarezerwowania za pośrednictwem naszego biura transferów na statek oraz parkingu dla samochodu.

tel. 61 861 42 00

Od poniedz. do piątku 10:00 - 18:00

email: rejsy@niebieskamila.pl