

Alaska - rejs 9 dni

Długość rejsu 9 nocy

Termin rejsu: 07.06.2027 - 16.06.2027

1	Poniedziałek 07.06.2027	Seattle Stany Zjednoczone	Wyptynięcie 15:00
2	Wtorek 08.06.2027	Dzień na morzu	
3	Środa 09.06.2027	Ketchikan Stany Zjednoczone	Wptynięcie 07:00 Wyptynięcie 17:00
4	Czwartek 10.06.2027	Icy Strait Point Stany Zjednoczone	Wptynięcie 09:00 Wyptynięcie 19:00
5	Piątek 11.06.2027	Sitka Stany Zjednoczone	Wptynięcie 07:00 Wyptynięcie 17:00
6	Sobota 12.06.2027	Skagway Stany Zjednoczone	Wptynięcie 09:00 Wyptynięcie 19:00
7	Niedziela 13.06.2027	Juneau Stany Zjednoczone	Wptynięcie 12:30 Wyptynięcie 21:30
7	Niedziela 13.06.2027	Holkham Bay Stany Zjednoczone	
8	Poniedziałek 14.06.2027	Dzień na morzu	
9	Wtorek 15.06.2027	Victoria Kanada	Wptynięcie 17:00 Wyptynięcie 23:59
10	Środa 16.06.2027	Seattle Stany Zjednoczone	Wptynięcie 06:00

Statek Norwegian Joy



Ceny i dostępność kabin

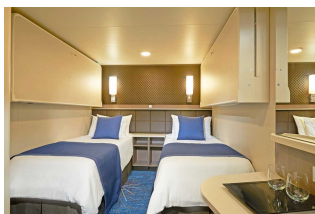

Kabina wewnętrzna

Już od 1634 €
w cenie podatki i opłaty
portowe

za osobę w kabinie 2 osobowej

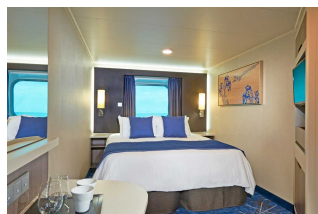

Kabina z oknem

Już od 2084 €
w cenie podatki i opłaty
portowe

za osobę w kabinie 2 osobowej



Kabina z balkonem

Już od 2499 €
w cenie podatki i opłaty
portowe

za osobę w kabinie 2 osobowej

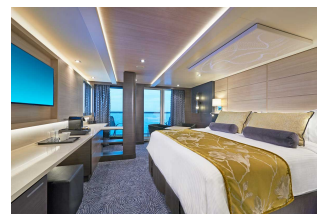

Apartment

Już od 2959 €
w cenie podatki i opłaty
portowe

za osobę w kabinie 2 osobowej

Zniżki dla dzieci podróżujących w kabinie z dwoma dorosłymi osobami.

Zniżki dla 3 i 4 osoby dorosłej w kabinie.

Istnieje możliwość wykupienia pakietów ALL INCLUSIVE na napoje.

Cena za rejs obejmuje:

- zakwaterowanie w 2-osobowej kabinie wybranej kategorii
- serwis kabinowy
- pełne wyżywienie - śniadanie, obiad, podwieczorek, kolacja, napoje do śniadania i w bufetach samoobsługowych
- korzystanie z urządzeń sportowo-rekreacyjnych na pokładzie statku (baseny, jacuzzi, zjeżdżalnie wodne, boiska sportowe, itd.)
- udział w imprezach rozrywkowych organizowanych na statku (przedstawienia w teatrze, koncerty, dyskoteki, pokazy, animacje, itd.)

Cena za rejs nie obejmuje:

- dojazdu do/z miejsca rozpoczęcia i zakończenia rejsu
- ewentualnych noclegów w hotelu przed/po rejsie
- transferów do/z portu (o ile taka usługa nie została dodatkowo zarezerwowana i opłacona)
- ubezpieczenia
- składki na Turystyczny Fundusz Gwarancyjny
- składki na Turystyczny Fundusz Pomocowy
- napojów zamawianych do posiłków, napojów w barach, w tym napojów gazowanych i alkoholowych
- wydatków osobistych (pralni, zabiegów kosmetycznych, rozmów telefonicznych, dostępu do internetu, itd.)
- napiwków dla obsługi statku
- wycieczek lądowych
- opieki pilota
- kosztów wymaganych wiz
- transferów na statek w przypadku spóźnienia się na godzinę wypłynięcia

Uwagi:

W odwiedzanych portach czas wolny na zwiedzanie i wypoczynek. Podróżni mogą również skorzystać z bogatej oferty wycieczek fakultatywnych (rezerwacja i zakup na statku). Istnieje możliwość zarezerwowania za pośrednictwem naszego biura transferów na statek oraz parkingu dla samochodu.

tel. 61 861 42 00

Od poniedz. do piątku 10:00 - 18:00

email: rejsy@niebieskamila.pl