

Z Nicei do Valletty - rejs 6 dni

Długość rejsu 6 nocy

Termin rejsu: 14.05.2026 - 20.05.2026

1	Czwartek 14.05.2026	Nicea Francja	Wypłynięcie 19:00
2	Piątek 15.05.2026	Livorno Włochy	Wpłynięcie 08:00 Wypłynięcie 00:00
3	Sobota 16.05.2026	Livorno Włochy	Wpłynięcie 00:00 Wypłynięcie 18:00
4	Niedziela 17.05.2026	Porto Santo Stefano Włochy	Wpłynięcie 08:00 Wypłynięcie 22:00
5	Poniedziałek 18.05.2026	Civitavecchia Włochy	Wpłynięcie 08:00 Wypłynięcie 19:00
6	Wtorek 19.05.2026	Dzień na morzu	Wpłynięcie 00:00 Wypłynięcie 00:00
7	Środa 20.05.2026	Valletta Malta	Wpłynięcie 08:00

Statek Silver Shadow



Ceny i dostępność kabin

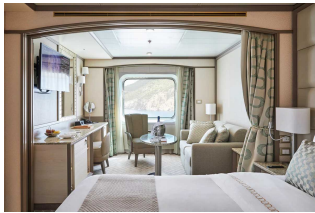

Apartament Vista

**Już od 5250 €
w cenie podatki i opłaty
portowe**

za osobę w kabinie 2 osobowej

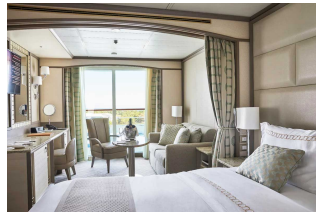

**Apartament Classic
Veranda**

**Już od 5650 €
w cenie podatki i opłaty
portowe**

za osobę w kabinie 2 osobowej

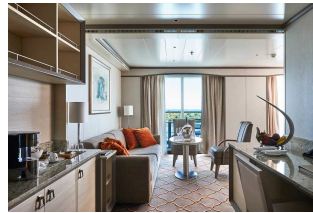

Apartament Silver

**Już od 10250 €
w cenie podatki i opłaty
portowe**

za osobę w kabinie 2 osobowej



Apartament Owners

brak dostępnych kabin

Zniżki dla dzieci podróżujących w kabinie z dwoma dorosłymi osobami.

Zniżki dla 3 i 4 osoby dorosłej w kabinie.

ALL INCLUSIVE - pełne wyżywienie i napoje w cenie rejsu (w tym niektóre najlepsze wina, szampany i napoje alkoholowe).

Inne terminy rejsu:

07.06.2026, 13.07.2026, 18.08.2026

Cena za rejs obejmuje:

- zakwaterowanie w 2-osobowej kabinie wybranej kategorii
- serwis kabinowy
- ALL INCLUSIVE - śniadanie, obiad, podwieczorek, kolacja, napoje na pokładzie (w tym niektóre najlepsze wina, szampany i napoje alkoholowe)
- korzystanie z urządzeń sportowo-rekreacyjnych na pokładzie statku (baseny, jacuzzi, itd.)
- udział w imprezach rozrywkowych organizowanych na statku (przedstawienia w teatrze, koncerty, dyskoteki, pokazy, animacje, itd.)

Cena za rejs nie obejmuje:

- dojazdu do/z miejsca rozpoczęcia i zakończenia rejsu
- ewentualnych noclegów w hotelu przed/po rejsie
- transferów do/z portu (o ile taka usługa nie została dodatkowo zarezerwowana i opłacona)
- ubezpieczenia
- składki na Turystyczny Fundusz Gwarancyjny
- składki na Turystyczny Fundusz Pomocowy
- wydatków osobistych (pralni, zabiegów kosmetycznych, rozmów telefonicznych, dostępu do internetu, itd.)
- napiwków dla obsługi statku
- wycieczek lądowych
- opieki pilota
- kosztów wymaganych wiz
- transferów na statek w przypadku spóźnienia się na godzinę wypłynięcia

Uwagi:

W odwiedzianych portach czas wolny na zwiedzanie i wypoczynek. Podróżni mogą również skorzystać z bogatej oferty wycieczek fakultatywnych (rezerwacja i zakup na statku). Istnieje możliwość zarezerwowania za pośrednictwem naszego biura transferów na statek oraz parking dla samochodu.

tel. 61 861 42 00

Od poniedz. do piątku 10:00 - 18:00

email: rejsy@niebieskamila.pl