Promocja linii MSC BLACK FRIDAY

# Bahamy i Wschodnie Karaiby - rejs 14 dni

**Długość rejsu 14 nocy**

**Termin rejsu: 27.12.2026 - 10.01.2027**

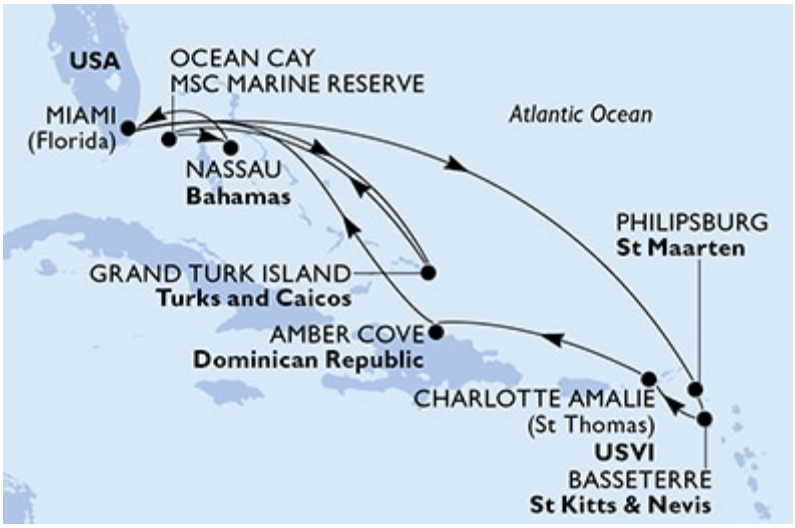


| | | | |
|---|---|---|---|
| 1 | **Niedziela**<br>27.12.2026 | **Miami**<br>Stany Zjednoczone | Wypłynięcie 16:00 |
| 2 | **Poniedziałek**<br>28.12.2026 | **Dzień na morzu** | |
| 3 | **Wtorek**<br>29.12.2026 | **Grand Turk**<br>Turks i Caicos | Wpłynięcie 08:00<br>Wypłynięcie 18:00 |
| 4 | **Środa**<br>30.12.2026 | **Dzień na morzu** | |
| 5 | **Czwartek**<br>31.12.2026 | **Ocean Cay MSC Marine Reserve**<br>Bahamy | Wpłynięcie 08:00<br>Wypłynięcie 18:00 |
| 6 | **Piątek**<br>01.01.2027 | **Nassau**<br>Bahamy | Wpłynięcie 08:00<br>Wypłynięcie 17:00 |
| 7 | **Sobota**<br>02.01.2027 | **Miami**<br>Stany Zjednoczone | Wpłynięcie 07:00<br>Wypłynięcie 16:00 |
| 8 | **Niedziela**<br>03.01.2027 | **Dzień na morzu** | |
| 9 | **Poniedziałek**<br>04.01.2027 | **Dzień na morzu** | |
| 10 | **Wtorek**<br>05.01.2027 | **Philipsburg (St. Maarten)**<br>Małe Antyle | Wpłynięcie 08:00<br>Wypłynięcie 18:00 |
| 11 | **Środa**<br>06.01.2027 | **Basseterre**<br>Saint Kitts i Nevis | Wpłynięcie 08:00<br>Wypłynięcie 18:00 |
| 12 | **Czwartek**<br>07.01.2027 | **Charlotte Amalie**<br>Wyspy Dziewicze Stanów Zjednoczonych | Wpłynięcie 07:00<br>Wypłynięcie 15:30 |
| 13 | **Piątek**<br>08.01.2027 | **Amber Cove**<br>Dominikana | Wpłynięcie 10:00<br>Wypłynięcie 18:00 |
| 14 | **Sobota**<br>09.01.2027 | **Dzień na morzu** | |

| | | | |
|---|---|---|---|
| 15 | **Niedziela**<br>10.01.2027 | **Miami**<br>Stany Zjednoczone | Wpłynięcie 07:00 |

## Statek MSC Meraviglia




## Ceny i dostępność kabin



**Kabina wewnętrzna**

**Już od 1399 €**
**w cenie podatki i opłaty portowe**

**za osobę w kabinie 2 osobowej**



**Kabina z oknem**

**brak dostępnych kabin**

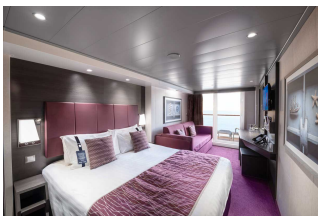

**Kabina z balkonem**

**Już od 2189 €**
**w cenie podatki i opłaty portowe**

**za osobę w kabinie 2 osobowej**

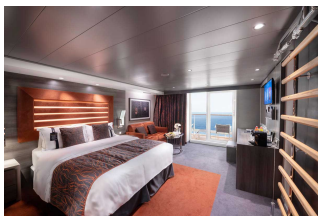

**Apartament**

**Już od 6019 €**
**w cenie podatki i opłaty portowe**

**za osobę w kabinie 2 osobowej**

**Zniżki dla dzieci podróżujących w kabinie z dwoma dorosłymi osobami.**
**Zniżki dla 3 i 4 osoby dorosłej w kabinie.**
**Istnieje możliwość wykupienia pakietów ALL INCLUSIVE na napoje.**

### Inne terminy rejsu:

07.02.2027, 21.03.2027

**Cena za rejs obejmuje:**

- zakwaterowanie w 2-osobowej kabinie wybranej kategorii
- serwis kabinowy
- pełne wyżywienie - śniadanie, obiad, podwieczorek, kolacja, napoje do śniadania i w bufetach samoobsługowych
- korzystanie z urządzeń sportowo-rekreacyjnych na pokładzie statku (baseny, jacuzzi, zjeżdżalnie wodne, boiska sportowe, itd.)
- udział w imprezach rozrywkowych organizowanych na statku (przedstawienia w teatrze, koncerty, dyskoteki, pokazy, animacje, itd.)
- napiwki dla obsługi statku

**Cena za rejs nie obejmuje:**

- dojazdu do/z miejsca rozpoczęcia i zakończenia rejsu
- ewentualnych noclegów w hotelu przed/po rejsie
- transferów do/z portu (o ile taka usługa nie została dodatkowo zarezerwowana i opłacona)
- ubezpieczenia
- składki na Turystyczny Fundusz Gwarancyjny
- składki na Turystyczny Fundusz Pomocowy
- napojów zamawianych do posiłków, napojów w barach, w tym napojów gazowanych i alkoholowych
- wydatków osobistych (pralni, zabiegów kosmetycznych, rozmów telefonicznych, dostępu do internetu, itd.)
- wycieczek lądowych
- opieki pilota
- kosztów wymaganych wiz
- transferów na statek w przypadku spóźnienia się na godzinę wypłynięcia

**Uwagi:**

W odwiedzanych portach czas wolny na zwiedzanie i wypoczynek. Podróżni mogą również skorzystać z bogatej oferty wycieczek fakultatywnych (rezerwacja i zakup na statku). Istnieje możliwość zarezerwowania za pośrednictwem naszego biura transferów na statek oraz parkingu dla samochodu.


## tel. 61 861 42 00

**Od poniedz. do piątku 9:00 - 17:00**
**email:** rejsy@niebieskamila.pl