

# Z Barcelony do Malagi - rejs 6 dni

Długość rejsu 6 nocy

Termin rejsu: 28.09.2026 - 04.10.2026

|   |                            |                        |                                       |
|---|----------------------------|------------------------|---------------------------------------|
| 1 | Poniedziałek<br>28.09.2026 | Barcelona<br>Hiszpania | Wyptynięcie 19:30                     |
| 2 | Wtorek<br>29.09.2026       | Dzień na morzu         |                                       |
| 3 | Środa<br>30.09.2026        | Kadyks<br>Hiszpania    | Wpłynięcie 07:30<br>Wyptynięcie 17:00 |
| 4 | Czwartek<br>01.10.2026     | Lizbona<br>Portugalia  | Wpłynięcie 10:00                      |
| 5 | Piątek<br>02.10.2026       | Lizbona<br>Portugalia  | Wyptynięcie 14:00                     |
| 6 | Sobota<br>03.10.2026       | Gibraltar<br>Gibraltar | Wpłynięcie 13:00<br>Wyptynięcie 19:00 |
| 7 | Niedziela<br>04.10.2026    | Malaga<br>Hiszpania    | Wpłynięcie 08:00                      |

## Statek Costa Diadema



## Ceny i dostępność kabin

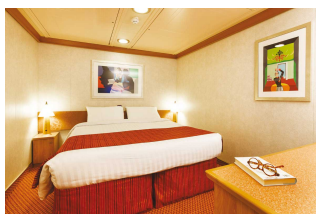

Kabina wewnętrzna



Kabina z oknem



Kabina z balkonem



Apartament

**Już od 629 €**  
w cenie podatki i opłaty  
portowe  
za osobę w kabinie 2 osobowej

**Już od 799 €**  
w cenie podatki i opłaty  
portowe  
za osobę w kabinie 2 osobowej

**Już od 909 €**  
w cenie podatki i opłaty  
portowe  
za osobę w kabinie 2 osobowej

**brak dostępnych kabin**

**Zniżki dla dzieci podróżujących w kabinie z dwoma dorosłymi osobami.**

**Zniżki dla 3 i 4 osoby dorosłej w kabinie.**

**Istnieje możliwość wykupienia pakietów ALL INCLUSIVE na napoje.**

**Cena za rejs obejmuje:**

- zakwaterowanie w 2-osobowej kabinie wybranej kategorii
- pełne wyżywienie - śniadanie, obiad, podwieczorek, kolacja, napoje do śniadania i w bufetach samoobsługowych
- korzystanie z urządzeń sportowo-rekreacyjnych na pokładzie statku (baseny, jacuzzi, zjeżdżalnie wodne, boiska sportowe, itd.)
- udział w imprezach rozrywkowych organizowanych na statku (przedstawienia w teatrze, koncerty, dyskoteki, pokazy, animacje, itd.)

**Cena za rejs nie obejmuje:**

- dojazdu do/z miejsca rozpoczęcia i zakończenia rejsu
- ewentualnych noclegów w hotelu przed/po rejsie
- transferów do/z portu (o ile taka usługa nie została dodatkowo zarezerwowana i opłacona)
- ubezpieczenia
- składki na Turystyczny Fundusz Gwarancyjny
- składki na Turystyczny Fundusz Pomocowy
- napojów zamawianych do posiłków, napojów w barach, w tym napojów gazowanych i alkoholowych
- wydatków osobistych (pralni, zabiegów kosmetycznych, rozmów telefonicznych, dostępu do internetu, itd.)
- napiwków dla obsługi statku
- wycieczek lądowych
- opieki pilota
- kosztów wymaganych wiz
- transferów na statek w przypadku spóźnienia się na godzinę wypłynięcia

**Uwagi:**

W odwiedzanych portach czas wolny na zwiedzanie i wypoczynek. Podróżni mogą również skorzystać z bogatej oferty wycieczek fakultatywnych (rezerwacja i zakup na statku). Istnieje możliwość zarezerwowania za pośrednictwem naszego biura transferów na statek oraz parkingi dla samochodu.

**tel. 61 861 42 00**

**Od poniedz. do piątku 10:00 - 18:00**

**email: [rejsy@niebieskamila.pl](mailto:rejsy@niebieskamila.pl)**