

Japonia i Korea Południowa - rejs 10 dni

Długość rejsu 10 nocy

Termin rejsu: 10.04.2027 - 20.04.2027



1	Sobota 10.04.2027	Tokio Japonia	Wyptynięcie 16:30
2	Niedziela 11.04.2027	Dzień na morzu	
3	Poniedziałek 12.04.2027	Hiroshima Japonia	Wptynięcie 07:00 Wyptynięcie 16:00
4	Wtorek 13.04.2027	Kagoshima Japonia	Wptynięcie 11:00 Wyptynięcie 18:00
5	Środa 14.04.2027	Gangjeong Korea Południowa	Wptynięcie 11:00 Wyptynięcie 21:00
6	Czwartek 15.04.2027	Sasebo Japonia	Wptynięcie 08:00 Wyptynięcie 18:00
7	Piątek 16.04.2027	Dzień na morzu	
8	Sobota 17.04.2027	Kobe Japonia	Wptynięcie 08:00 Wyptynięcie 23:59
9	Niedziela 18.04.2027	Kobe Japonia	Wptynięcie 00:01 Wyptynięcie 18:00
10	Poniedziałek 19.04.2027	Dzień na morzu	
11	Wtorek 20.04.2027	Tokio Japonia	Wptynięcie 08:00

Statek MSC Bellissima



Ceny i dostępność kabin



Kabina wewnętrzna

**Już od 1769 €
w cenie podatki i opłaty
portowe**

za osobę w kabinie 2 osobowej



Kabina z oknem

**Już od 1919 €
w cenie podatki i opłaty
portowe**

za osobę w kabinie 2 osobowej

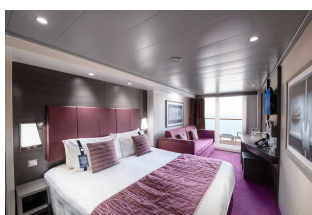

Kabina z balkonem

**Już od 2199 €
w cenie podatki i opłaty
portowe**

za osobę w kabinie 2 osobowej



Apartament

**Już od 4069 €
w cenie podatki i opłaty
portowe**

za osobę w kabinie 2 osobowej

Zniżki dla dzieci podróżujących w kabinie z dwoma dorosłymi osobami.

Zniżki dla 3 i 4 osoby dorosłej w kabinie.

Istnieje możliwość wykupienia pakietów ALL INCLUSIVE na napoje.

Cena za rejs obejmuje:

- zakwaterowanie w 2-osobowej kabinie wybranej kategorii
- serwis kabinowy
- pełne wyżywienie - śniadanie, obiad, podwieczorek, kolacja, napoje do śniadania i w bufetach samoobsługowych
- korzystanie z urządzeń sportowo-rekreacyjnych na pokładzie statku (baseny, jacuzzi, zjeżdżalnie wodne, boiska sportowe, itd.)
- udział w imprezach rozrywkowych organizowanych na statku (przedstawienia w teatrze, koncerty, dyskoteki, pokazy, animacje, itd.)
- napiwki dla obsługi statku

Cena za rejs nie obejmuje:

- dojazdu do/z miejsca rozpoczęcia i zakończenia rejsu
- ewentualnych noclegów w hotelu przed/po rejsie
- transferów do/z portu (o ile taka usługa nie została dodatkowo zarezerwowana i opłacona)
- ubezpieczenia
- składki na Turystyczny Fundusz Gwarancyjny
- składki na Turystyczny Fundusz Pomocowy
- napojów zamawianych do posiłków, napojów w barach, w tym napojów gazowanych i alkoholowych
- wydatków osobistych (pralni, zabiegów kosmetycznych, rozmów telefonicznych, dostępu do internetu, itd.)
- wycieczek lądowych
- opieki pilota
- kosztów wymaganych wiz
- transferów na statek w przypadku spóźnienia się na godzinę wypłynięcia

Uwagi:

W odwiedzanym portach czas wolny na zwiedzanie i wypoczynek. Podróżni mogą również skorzystać z bogatej oferty wycieczek fakultatywnych (rezerwacja i zakup na statku). Istnieje możliwość zarezerwowania za pośrednictwem naszego biura transferów na statek oraz parkingu dla samochodu.

tel. 61 861 42 00

Od poniedz. do piątku 10:00 - 18:00

email: rejsy@niebieskamila.pl