

Z Tokio do Naha - rejs 6 dni

Długość rejsu 6 nocy

Termin rejsu: 21.11.2026 - 27.11.2026

1	Sobota 21.11.2026	Tokio Japonia	Wyptynięcie 19:00
2	Niedziela 22.11.2026	Dzień na morzu	
3	Poniedziałek 23.11.2026	Dzień na morzu	
4	Wtorek 24.11.2026	Ishigaki Japonia	Wptynięcie 09:00 Wyptynięcie 19:00
5	Środa 25.11.2026	Keelung Tajwan	Wptynięcie 07:00 Wyptynięcie 18:00
6	Czwartek 26.11.2026	Miyako Is. Japonia	Wptynięcie 08:00 Wyptynięcie 18:00
7	Piątek 27.11.2026	Naha Japonia	Wptynięcie 07:00

Statek MSC Bellissima



Ceny i dostępność kabin

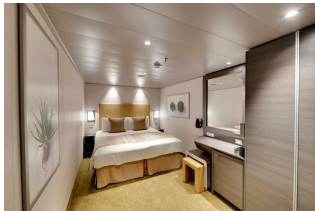

Kabina wewnętrzna

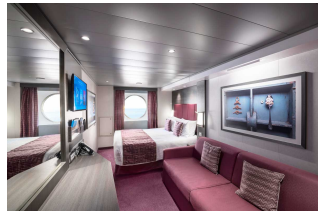

Kabina z oknem



Kabina z balkonem

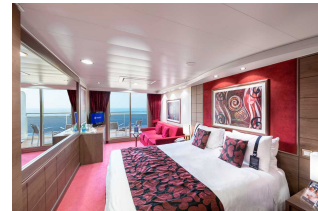

Apartament

brak dostępnych kabin

**Już od 731 €
w cenie podatki i opłaty
portowe**
za osobę w kabinie 2 osobowej

**Już od 891 €
w cenie podatki i opłaty
portowe**
za osobę w kabinie 2 osobowej

brak dostępnych kabin

Zniżki dla dzieci podróżujących w kabinie z dwoma dorosłymi osobami.

Zniżki dla 3 i 4 osoby dorosłej w kabinie.

Istnieje możliwość wykupienia pakietów ALL INCLUSIVE na napoje.

Cena za rejs obejmuje:

- zakwaterowanie w 2-osobowej kabinie wybranej kategorii
- serwis kabinowy
- pełne wyżywienie - śniadanie, obiad, podwieczorek, kolacja, napoje do śniadania i w bufetach samoobsługowych
- korzystanie z urządzeń sportowo-rekreacyjnych na pokładzie statku (baseny, jacuzzi, zjeżdżalnie wodne, boiska sportowe, itd.)
- udział w imprezach rozrywkowych organizowanych na statku (przedstawienia w teatrze, koncerty, dyskoteki, pokazy, animacje, itd.)
- napiwki dla obsługi statku

Cena za rejs nie obejmuje:

- dojazdu do/z miejsca rozpoczęcia i zakończenia rejsu
- ewentualnych noclegów w hotelu przed/po rejsie
- transferów do/z portu (o ile taka usługa nie została dodatkowo zarezerwowana i opłacona)
- ubezpieczenia
- składki na Turystyczny Fundusz Gwarancyjny
- składki na Turystyczny Fundusz Pomocowy
- napojów zamawianych do posiłków, napojów w barach, w tym napojów gazowanych i alkoholowych
- wydatków osobistych (pralni, zabiegów kosmetycznych, rozmów telefonicznych, dostępu do internetu, itd.)
- wycieczek lądowych
- opieki pilota
- kosztów wymaganych wiz
- transferów na statek w przypadku spóźnienia się na godzinę wypłynięcia

Uwagi:

W odwiedzanych portach czas wolny na zwiedzanie i wypoczynek. Podróżni mogą również skorzystać z bogatej oferty wycieczek fakultatywnych (rezerwacja i zakup na statku). Istnieje możliwość zarezerwowania za pośrednictwem naszego biura transferów na statek oraz parkingu dla samochodu.

tel. 61 861 42 00

Od poniedz. do piątku 10:00 - 18:00

email: rejsy@niebieskamila.pl