

# Z Civitavecchia do Tampy - rejs 15 dni

Długość rejsu 15 nocy

Termin rejsu: 01.11.2026 - 16.11.2026

1	Niedziela 01.11.2026	Civitavecchia Włochy	Wyptynięcie 16:00
2	Poniedziałek 02.11.2026	Marsylia Francja	Wpłynięcie 12:00 Wyptynięcie 20:00
3	Wtorek 03.11.2026	Barcelona Hiszpania	Wpłynięcie 09:00 Wyptynięcie 19:00
4	Środa 04.11.2026	Dzień na morzu	
5	Czwartek 05.11.2026	Kadyks Hiszpania	Wpłynięcie 07:00 Wyptynięcie 19:00
6	Piątek 06.11.2026	Dzień na morzu	
7	Sobota 07.11.2026	Dzień na morzu	
8	Niedziela 08.11.2026	Dzień na morzu	
9	Poniedziałek 09.11.2026	Dzień na morzu	
10	Wtorek 10.11.2026	Dzień na morzu	
11	Środa 11.11.2026	Dzień na morzu	
12	Czwartek 12.11.2026	Dzień na morzu	
13	Piątek 13.11.2026	Dzień na morzu	
14	Sobota 14.11.2026	Nassau Bahamy	Wpłynięcie 07:00 Wyptynięcie 19:00
15	Niedziela 15.11.2026	Dzień na morzu	
16	Poniedziałek 16.11.2026	Tampa Stany Zjednoczone	Wpłynięcie 07:00

**Statek Norwegian Gem**



## Ceny i dostępność kabin

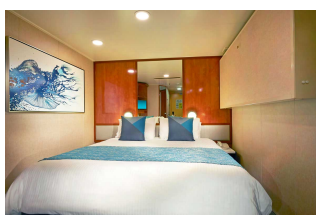

**Kabina wewnętrzna**

**Już od 970 €  
w cenie podatki i opłaty  
portowe**

za osobę w kabinie 2 osobowej

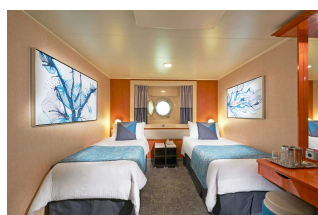

**Kabina z oknem**

**Już od 1015 €  
w cenie podatki i opłaty  
portowe**

za osobę w kabinie 2 osobowej

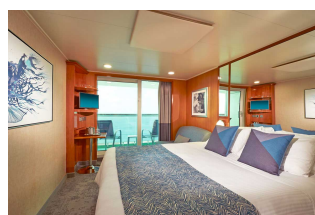

**Kabina z balkonem**

**Już od 1320 €  
w cenie podatki i opłaty  
portowe**

za osobę w kabinie 2 osobowej



**Apartament**

**Już od 1490 €  
w cenie podatki i opłaty  
portowe**

za osobę w kabinie 2 osobowej

**Zniżki dla dzieci podróżujących w kabinie z dwoma dorosłymi osobami.**

**Zniżki dla 3 i 4 osoby dorosłej w kabinie.**

**Istnieje możliwość wykupienia pakietów ALL INCLUSIVE na napoje.**

**Cena za rejs obejmuje:**

- zakwaterowanie w 2-osobowej kabine wybranej kategorii
- serwis kabinowy
- pełne wyżywienie - śniadanie, obiad, podwieczorek, kolacja, napoje do śniadania i w bufetach samoobsługowych
- korzystanie z urządzeń sportowo-rekreacyjnych na pokładzie statku (baseny, jacuzzi, zjeżdżalnie wodne, boiska sportowe, itd.)
- udział w imprezach rozrywkowych organizowanych na statku (przedstawienia w teatrze, koncerty, dyskoteki, pokazy, animacje, itd.)

**Cena za rejs nie obejmuje:**

- dojazdu do/z miejsca rozpoczęcia i zakończenia rejsu
- ewentualnych noclegów w hotelu przed/po rejsie
- transferów do/z portu (o ile taka usługa nie została dodatkowo zarezerwowana i opłacona)
- ubezpieczenia
- składki na Turystyczny Fundusz Gwarancyjny
- składki na Turystyczny Fundusz Pomocowy
- napojów zamawianych do posiłków, napojów w barach, w tym napojów gazowanych i alkoholowych
- wydatków osobistych (pralni, zabiegów kosmetycznych, rozmów telefonicznych, dostępu do internetu, itd.)
- napiwków dla obsługi statku
- wycieczek lądowych
- opieki pilota
- kosztów wymaganych wiz
- transferów na statek w przypadku spóźnienia się na godzinę wypłynięcia

**Uwagi:**

W odwiedzanym portach czas wolny na zwiedzanie i wypoczynek. Podróżni mogą również skorzystać z bogatej oferty wycieczek fakultatywnych (rezerwacja i zakup na statku). Istnieje możliwość zarezerwowania za pośrednictwem naszego biura transferów na statek oraz parking dla samochodu.

**tel. 61 861 42 00**

**Od poniedz. do piątku 10:00 - 18:00**

**email: [rejsy@niebieskamila.pl](mailto:rejsy@niebieskamila.pl)**