

Z Miami do Seattle - rejs 29 dni

Długość rejsu 29 nocy

Termin rejsu: 28.03.2027 - 26.04.2027



1	Niedziela 28.03.2027	Miami Stany Zjednoczone	Wyptynięcie 17:00
2	Poniedziałek 29.03.2027	Dzień na morzu	
3	Wtorek 30.03.2027	Ocho Rios Jamajka	Wptynięcie 09:00 Wyptynięcie 18:00
4	Środa 31.03.2027	Dzień na morzu	
5	Czwartek 01.04.2027	Cartagena Kolumbia	Wptynięcie 07:00 Wyptynięcie 17:00
6	Piątek 02.04.2027	Colon Panama	Wptynięcie 10:00 Wyptynięcie 20:00
7	Sobota 03.04.2027	Puerto Limon Kostaryka	Wptynięcie 07:00 Wyptynięcie 18:00
8	Niedziela 04.04.2027	Dzień na morzu	
9	Poniedziałek 05.04.2027	Roatan Honduras	Wptynięcie 08:00 Wyptynięcie 18:00
10	Wtorek 06.04.2027	Belize City Belize	Wptynięcie 07:00 Wyptynięcie 15:00
11	Środa 07.04.2027	Dzień na morzu	
12	Czwartek 08.04.2027	Miami Stany Zjednoczone	Wptynięcie 07:00 Wyptynięcie 18:00
13	Piątek 09.04.2027	Dzień na morzu	
14	Sobota 10.04.2027	Dzień na morzu	
15	Niedziela 11.04.2027	Cartagena Kolumbia	Wptynięcie 07:00 Wyptynięcie 17:00
16			

	Poniedziałek 12.04.2027	Kanał Panamski Panama	Wpłynięcie 09:00 Wyptynięcie 06:15
16	Poniedziałek 12.04.2027	Colon Panama	Wpłynięcie 18:00 Wyptynięcie 19:00
17	Wtorek 13.04.2027	Kanał Panamski Panama	Wpłynięcie 06:00 Wyptynięcie 18:15
18	Środa 14.04.2027	Dzień na morzu	
19	Czwartek 15.04.2027	Dzień na morzu	
20	Piątek 16.04.2027	Huatulco Meksyk	Wpłynięcie 10:00 Wyptynięcie 20:00
21	Sobota 17.04.2027	Dzień na morzu	
22	Niedziela 18.04.2027	Dzień na morzu	
23	Poniedziałek 19.04.2027	Cabo San Lucas Meksyk	Wpłynięcie 07:00 Wyptynięcie 14:00
24	Wtorek 20.04.2027	Dzień na morzu	
25	Środa 21.04.2027	San Diego Stany Zjednoczone	Wpłynięcie 07:00 Wyptynięcie 20:00
26	Czwartek 22.04.2027	Los Angeles Stany Zjednoczone	Wpłynięcie 07:00 Wyptynięcie 21:00
27	Piątek 23.04.2027	Dzień na morzu	
28	Sobota 24.04.2027	Dzień na morzu	
29	Niedziela 25.04.2027	Dzień na morzu	
30	Poniedziałek 26.04.2027	Seattle Stany Zjednoczone	Wpłynięcie 07:00

Statek MSC Poesia



Ceny i dostępność kabin

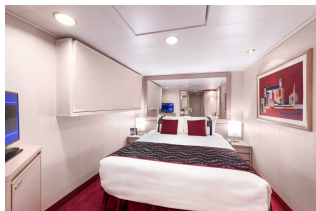

Kabina wewnętrzna

Już od 2644 €
w cenie podatki i opłaty
portowe

za osobę w kabinie 2 osobowej



Kabina z oknem

Już od 3154 €
w cenie podatki i opłaty
portowe

za osobę w kabinie 2 osobowej



Kabina z balkonem

Już od 3864 €
w cenie podatki i opłaty
portowe

za osobę w kabinie 2 osobowej

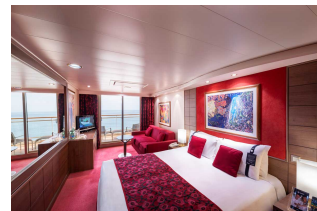

Apartament

brak dostępnych kabin

Zniżki dla dzieci podróżujących w kabinie z dwoma dorosłymi osobami.

Zniżki dla 3 i 4 osoby dorosłej w kabinie.

Istnieje możliwość wykupienia pakietów ALL INCLUSIVE na napoje.

Cena za rejs obejmuje:

- zakwaterowanie w 2-osobowej kabinie wybranej kategorii
- serwis kabinowy
- pełne wyżywienie - śniadanie, obiad, podwieczorek, kolacja, napoje do śniadania i w bufetach samoobsługowych
- korzystanie z urządzeń sportowo-rekreacyjnych na pokładzie statku (baseny, jacuzzi, zjeżdżalnie wodne, boiska sportowe, itd.)
- udział w imprezach rozrywkowych organizowanych na statku (przedstawienia w teatrze, koncerty, dyskoteki, pokazy, animacje, itd.)
- napiwki dla obsługi statku

Cena za rejs nie obejmuje:

- dojazdu do/z miejsca rozpoczęcia i zakończenia rejsu
- ewentualnych noclegów w hotelu przed/po rejsie
- transferów do/z portu (o ile taka usługa nie została dodatkowo zarezerwowana i opłacona)
- ubezpieczenia
- składki na Turystyczny Fundusz Gwarancyjny
- składki na Turystyczny Fundusz Pomocowy
- napojów zamawianych do posiłków, napojów w barach, w tym napojów gazowanych i alkoholowych
- wydatków osobistych (pralni, zabiegów kosmetycznych, rozmów telefonicznych, dostępu do internetu, itd.)
- wycieczek lądowych
- opieki pilota
- kosztów wymaganych wiz
- transferów na statek w przypadku spóźnienia się na godzinę wypłynięcia

Uwagi:

W odwiedzanych portach czas wolny na zwiedzanie i wypoczynek. Podróżni mogą również skorzystać z bogatej oferty wycieczek fakultatywnych (rezerwacja i zakup na statku). Istnieje możliwość zarezerwowania za pośrednictwem naszego biura transferów na statek oraz parking dla samochodu.

tel. 61 861 42 00

Od poniedz. do piątku 10:00 - 18:00

email: rejsy@niebieskamila.pl