# Galapagos - rejs 7 dni

**Długość rejsu 7 nocy**

**Termin rejsu: 23.10.2027 - 30.10.2027**

| | | | |
|---|---|---|---|
| 1 | **Sobota**<br>23.10.2027 | **San Cristobal**<br>Ekwador | Wypłynięcie 16:00 |
| 1 | **Sobota**<br>23.10.2027 | **Roca Leon Dormido**<br>Ekwador | Wpłynięcie 17:30<br>Wypłynięcie 18:00 |
| 2 | **Niedziela**<br>24.10.2027 | **El Barranco**<br>Ekwador | Wpłynięcie 06:00<br>Wypłynięcie 12:00 |
| 2 | **Niedziela**<br>24.10.2027 | **Bahia Darwin**<br>Ekwador | Wpłynięcie 12:30<br>Wypłynięcie 12:00 |
| 3 | **Poniedziałek**<br>25.10.2027 | **Seymour Norte**<br>Ekwador | Wpłynięcie 00:01<br>Wypłynięcie 12:00 |
| 3 | **Poniedziałek**<br>25.10.2027 | **Bahia Sullivan**<br>Ekwador | Wpłynięcie 14:30<br>Wypłynięcie 18:00 |
| 4 | **Wtorek**<br>26.10.2027 | **Punta Mangle, Fernandina** | Wpłynięcie 06:00<br>Wypłynięcie 12:00 |
| 4 | **Wtorek**<br>26.10.2027 | **Punta Moreno, Isabela** | Wpłynięcie 14:30<br>Wypłynięcie 18:00 |
| 5 | **Środa**<br>27.10.2027 | **Los Gemelos**<br>Ekwador | Wpłynięcie 06:00<br>Wypłynięcie 12:00 |
| 5 | **Środa**<br>27.10.2027 | **Estacion Darwin & Puerto Ayora**<br>Ekwador | Wpłynięcie 12:30<br>Wypłynięcie 22:00 |
| 6 | **Czwartek**<br>28.10.2027 | **Gardner Bay**<br>Ekwador | Wpłynięcie 06:00<br>Wypłynięcie 12:00 |
| 6 | **Czwartek**<br>28.10.2027 | **Punta Suarez**<br>Ekwador | Wpłynięcie 13:00<br>Wypłynięcie 18:00 |
| 7 | **Piątek**<br>29.10.2027 | **San Cristobal, Isla lobos** | Wpłynięcie 00:01<br>Wypłynięcie 12:00 |
| 7 | **Piątek**<br>29.10.2027 | **Cerro Brujo, San Cristóbal** | Wpłynięcie 14:30<br>Wypłynięcie 18:00 |
| 8 | **Sobota**<br>30.10.2027 | **San Cristobal**<br>Ekwador | Wpłynięcie 08:00 |

# Statek Silver Origin




## Ceny i dostępność kabin

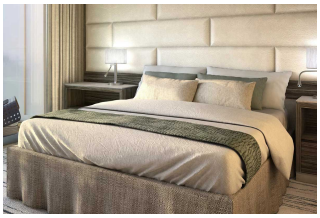

**Apartament Classic Veranda**

Już od 14000 €
w cenie podatki i opłaty portowe

za osobę w kabinie 2 osobowej

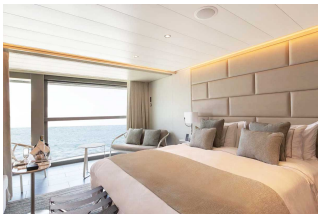

**Apartament Deluxe Veranda**

Już od 14850 €
w cenie podatki i opłaty portowe

za osobę w kabinie 2 osobowej

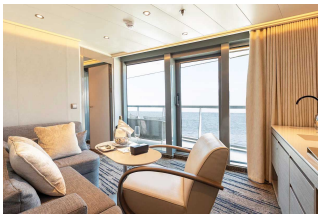

**Apartament Silver**

Już od 33150 €
w cenie podatki i opłaty portowe

za osobę w kabinie 2 osobowej

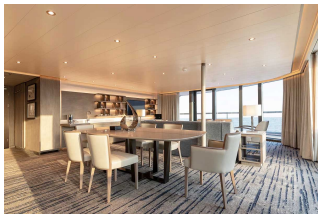

**Apartament Owners**

Już od 34700 €
w cenie podatki i opłaty portowe

za osobę w kabinie 2 osobowej

**Zniżki dla dzieci podróżujących w kabinie z dwoma dorosłymi osobami.**

**Zniżki dla 3 i 4 osoby dorosłej w kabinie.**

**ALL INCLUSIVE - pełne wyżywienie i napoje w cenie rejsu (w tym niektóre najlepsze wina, szampany i napoje alkoholowe).**

## Inne terminy rejsu:

05.12.2026, 16.01.2027, 30.01.2027, 13.03.2027, 27.03.2027, 10.04.2027, 24.04.2027, 22.05.2027, 19.06.2027, 11.09.202
25.09.2027, 09.10.2027, 20.11.2027, 04.12.2027, 18.12.2027, 01.01.2028, 15.01.2028, 29.01.2028, 12.02.2028, 26.02.202
11.03.2028, 25.03.2028, 08.04.2028, 22.04.2028, 06.05.2028, 20.05.2028, 03.06.2028, 17.06.2028, 01.07.2028, 15.07.202
, 26.08.2028, 09.09.2028, 23.09.2028, 07.10.2028, 21.10.2028, 04.11.2028, 18.11.2028

**Cena za rejs obejmuje:**

- zakwaterowanie w 2-osobowej kabinie wybranej kategorii
- serwis kabinowy
- ALL INCLUSIVE - śniadanie, obiad, podwieczorek, kolacja, napoje na pokładzie (w tym niektóre najlepsze wina, szampany i napoje alkoholowe)
- korzystanie z urządzeń sportowo-rekreacyjnych na pokładzie statku (baseny, jacuzzi, itd.)
- udział w imprezach rozrywkowych organizowanych na statku (przedstawienia w teatrze, koncerty, dyskoteki, pokazy, animacje, itd.)

**Cena za rejs nie obejmuje:**

- dojazdu do/z miejsca rozpoczęcia i zakończenia rejsu
- ewentualnych noclegów w hotelu przed/po rejsie
- transferów do/z portu (o ile taka usługa nie została dodatkowo zarezerwowana i opłacona)
- ubezpieczenia
- składki na Turystyczny Fundusz Gwarancyjny
- składki na Turystyczny Fundusz Pomocowy
- wydatków osobistych (pralni, zabiegów kosmetycznych, rozmów telefonicznych, dostępu do internetu, itd.)
- napiwków dla obsługi statku
- wycieczek lądowych
- opieki pilota
- kosztów wymaganych wiz
- transferów na statek w przypadku spóźnienia się na godzinę wypłynięcia

**Uwagi:**

W odwiedzanych portach czas wolny na zwiedzanie i wypoczynek. Podróżni mogą również skorzystać z bogatej oferty wycieczek fakultatywnych (rezerwacja i zakup na statku). Istnieje możliwość zarezerwowania za pośrednictwem naszego biura transferów na statek oraz parkingu dla samochodu.


## tel. 61 861 42 00

**Od poniedz. do piątku 9:00 - 17:00**
**email:** rejsy@niebieskamila.pl