

# Polinezja Francuska - rejs 11 dni

Długość rejsu 11 nocy

Termin rejsu: 13.10.2027 - 24.10.2027

1	Środa 13.10.2027	Papeete Polinezja Francuska	Wyptynięcie 18:00
2	Czwartek 14.10.2027	Fakarava Polinezja Francuska	Wptynięcie 12:00 Wyptynięcie 19:00
3	Piątek 15.10.2027	Dzień na morzu	Wptynięcie 00:00 Wyptynięcie 00:00
4	Sobota 16.10.2027	Nuku Hiva Polinezja Francuska	Wptynięcie 09:00 Wyptynięcie 19:00
5	Niedziela 17.10.2027	Tahuata, Marquesas Islands	Wptynięcie 08:00 Wyptynięcie 17:00
6	Poniedziałek 18.10.2027	Dzień na morzu	Wptynięcie 00:00 Wyptynięcie 00:00
7	Wtorek 19.10.2027	Rangiroa Polinezja Francuska	Wptynięcie 09:00 Wyptynięcie 16:00
8	Środa 20.10.2027	Motu Taha'a	Wptynięcie 09:00 Wyptynięcie 16:00
8	Środa 20.10.2027	Raiatea	Wptynięcie 18:00 Wyptynięcie 00:00
9	Czwartek 21.10.2027	Raiatea	Wptynięcie 00:00 Wyptynięcie 18:30
10	Piątek 22.10.2027	Bora Bora Polinezja Francuska	Wptynięcie 07:00 Wyptynięcie 19:00
11	Sobota 23.10.2027	Moorea Polinezja Francuska	Wptynięcie 08:00 Wyptynięcie 17:30
11	Sobota 23.10.2027	Papeete Polinezja Francuska	Wptynięcie 21:00 Wyptynięcie 00:00
12	Niedziela 24.10.2027	Papeete Polinezja Francuska	Wptynięcie 00:00

Statek Silver Whisper



## Ceny i dostępność kabin

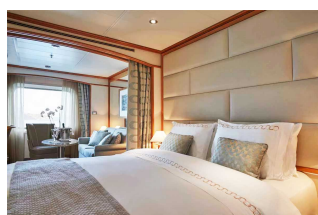

**Apartament Vista**

**Już od 5150 €**  
w cenie podatki i opłaty  
portowe

za osobę w kabinie 2 osobowej

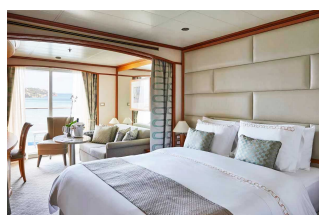

**Apartament Classic  
Veranda**

**Już od 6350 €**  
w cenie podatki i opłaty  
portowe

za osobę w kabinie 2 osobowej

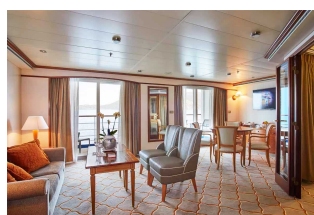

**Apartament Silver**

**Już od 11250 €**  
w cenie podatki i opłaty  
portowe

za osobę w kabinie 2 osobowej

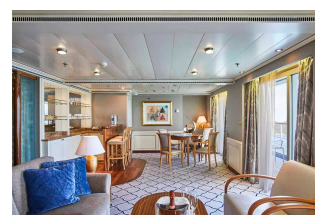

**Apartament Owners**

**Już od 16550 €**  
w cenie podatki i opłaty  
portowe

za osobę w kabinie 2 osobowej

Zniżki dla dzieci podróżujących w kabinie z dwoma dorosłymi osobami.

Zniżki dla 3 i 4 osoby dorosłej w kabinie.

**ALL INCLUSIVE - pełne wyżywienie i napoje w cenie rejsu (w tym niektóre najlepsze wina, szampany i napoje alkoholowe).**

**Inne terminy rejsu:**

**21.11.2027**

**Cena za rejs obejmuje:**

- zakwaterowanie w 2-osobowej kabine wybranej kategorii
- serwis kabinowy
- ALL INCLUSIVE - śniadanie, obiad, podwieczorek, kolacja, napoje na pokładzie (w tym niektóre najlepsze wina, szampany i napoje alkoholowe)
- korzystanie z urządzeń sportowo-rekreacyjnych na pokładzie statku (baseny, jacuzzi, itd.)
- udział w imprezach rozrywkowych organizowanych na statku (przedstawienia w teatrze, koncerty, dyskoteki, pokazy, animacje, itd.)

**Cena za rejs nie obejmuje:**

- dojazdu do/z miejsca rozpoczęcia i zakończenia rejsu
- ewentualnych noclegów w hotelu przed/po rejsie
- transferów do/z portu (o ile taka usługa nie została dodatkowo zarezerwowana i opłacona)
- ubezpieczenia
- składki na Turystyczny Fundusz Gwarancyjny
- składki na Turystyczny Fundusz Pomocowy
- wydatków osobistych (pralni, zabiegów kosmetycznych, rozmów telefonicznych, dostępu do internetu, itd.)
- napiwków dla obsługi statku
  
- wycieczek lądowych
- opieki pilota
- kosztów wymaganych wiz
- transferów na statek w przypadku spóźnienia się na godzinę wypłynięcia

**Uwagi:**

W odwiedzanych portach czas wolny na zwiedzanie i wypoczynek. Podróżni mogą również skorzystać z bogatej oferty wycieczek fakultatywnych (rezerwacja i zakup na statku). Istnieje możliwość zarezerwowania za pośrednictwem naszego biura transferów na statek oraz parkingu dla samochodu.

**tel. 61 861 42 00**

**Od poniedz. do piątku 10:00 - 18:00**

**email: [rejsy@niebieskamila.pl](mailto:rejsy@niebieskamila.pl)**