

Z Kopenhaga do Sztokholmu - rejs 7 dni

Długość rejsu 7 nocy

Termin rejsu: 27.06.2027 - 04.07.2027

1	Niedziela 27.06.2027	Kopenhaga Dania	Wyptynięcie 19:00
2	Poniedziałek 28.06.2027	Ronne Dania	Wptynięcie 08:00 Wyptynięcie 17:00
3	Wtorek 29.06.2027	Gdynia Polska	Wptynięcie 08:00 Wyptynięcie 18:00
4	Środa 30.06.2027	Liepaja	Wptynięcie 08:00 Wyptynięcie 16:00
5	Czwartek 01.07.2027	Ryga Łotwa	Wptynięcie 08:30 Wyptynięcie 16:00
6	Piątek 02.07.2027	Tallinn Estonia	Wptynięcie 12:00 Wyptynięcie 22:00
7	Sobota 03.07.2027	Helsinki Finlandia	Wptynięcie 08:00 Wyptynięcie 15:00
8	Niedziela 04.07.2027	Sztokholm Szwecja	Wptynięcie 08:00

Statek Silver Dawn



Ceny i dostępność kabin

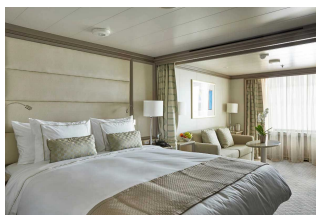

Apartment Vista

Już od 5650 €
w cenie podatki i opłaty
portowe
za osobę w kabinie 2 osobowej

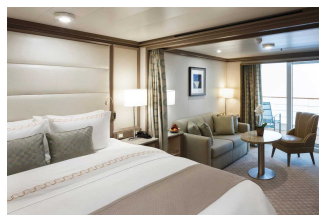

**Apartment Classic
Veranda**

Już od 6150 €
w cenie podatki i opłaty
portowe
za osobę w kabinie 2 osobowej

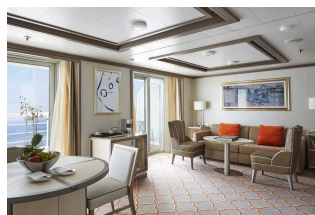

Apartment Silver

Już od 13450 €
w cenie podatki i opłaty
portowe
za osobę w kabinie 2 osobowej

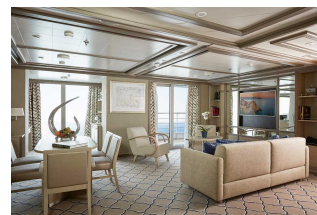

Apartment Owners

Już od 24450 €
w cenie podatki i opłaty
portowe
za osobę w kabinie 2 osobowej

Zniżki dla dzieci podróżujących w kabinie z dwoma dorosłymi osobami.

Zniżki dla 3 i 4 osoby dorosłej w kabinie.

ALL INCLUSIVE - pełne wyżywienie i napoje w cenie rejsu (w tym niektóre najlepsze wina, szampany i napoje alkoholowe).

Inne terminy rejsu:

01.07.2026, 04.08.2026

Cena za rejs obejmuje:

- zakwaterowanie w 2-osobowej kabinie wybranej kategorii
- serwis kabinowy
- ALL INCLUSIVE - śniadanie, obiad, podwieczorek, kolacja, napoje na pokładzie (w tym niektóre najlepsze wina, szampany i napoje alkoholowe)
- korzystanie z urządzeń sportowo-rekreacyjnych na pokładzie statku (baseny, jacuzzi, itd.)
- udział w imprezach rozrywkowych organizowanych na statku (przedstawienia w teatrze, koncerty, dyskoteki, pokazy, animacje, itd.)

Cena za rejs nie obejmuje:

- dojazdu do/z miejsca rozpoczęcia i zakończenia rejsu
- ewentualnych noclegów w hotelu przed/po rejsie
- transferów do/z portu (o ile taka usługa nie została dodatkowo zarezerwowana i opłacona)
- ubezpieczenia
- składki na Turystyczny Fundusz Gwarancyjny
- składki na Turystyczny Fundusz Pomocowy
- wydatków osobistych (pralni, zabiegów kosmetycznych, rozmów telefonicznych, dostępu do internetu, itd.)
- napiwków dla obsługi statku
- wycieczek lądowych
- opieki pilota
- kosztów wymaganych wiz
- transferów na statek w przypadku spóźnienia się na godzinę wypłynięcia

Uwagi:

W odwiedzanych portach czas wolny na zwiedzanie i wypoczynek. Podróżni mogą również skorzystać z bogatej oferty wycieczek fakultatywnych (rezerwacja i zakup na statku). Istnieje możliwość zarezerwowania za pośrednictwem naszego biura transferów na statek oraz parking dla samochodu.

tel. 61 861 42 00

Od poniedz. do piątku 10:00 - 18:00
email: rejsy@niebieskamila.pl